

ГЕНЕРАЛЬНЫЙ ПЛАН  
 МУРАШИНСКИЙ МУНИЦИПАЛЬНЫЙ ОКРУГ КИРОВСКАЯ ОБЛАСТЬ  
 ФРАГМЕНТЫ КАРТЫ ГРАНИЦ НАСЕЛЕННЫХ ПУНКТОВ (В ТОМ ЧИСЛЕ ГРАНИЦ ОБРАЗУЕМЫХ НАСЕЛЕННЫХ ПУНКТОВ), ВХОДЯЩИХ В СОСТАВ МУНИЦИПАЛЬНОГО ОКРУГА  
 М 1:10000

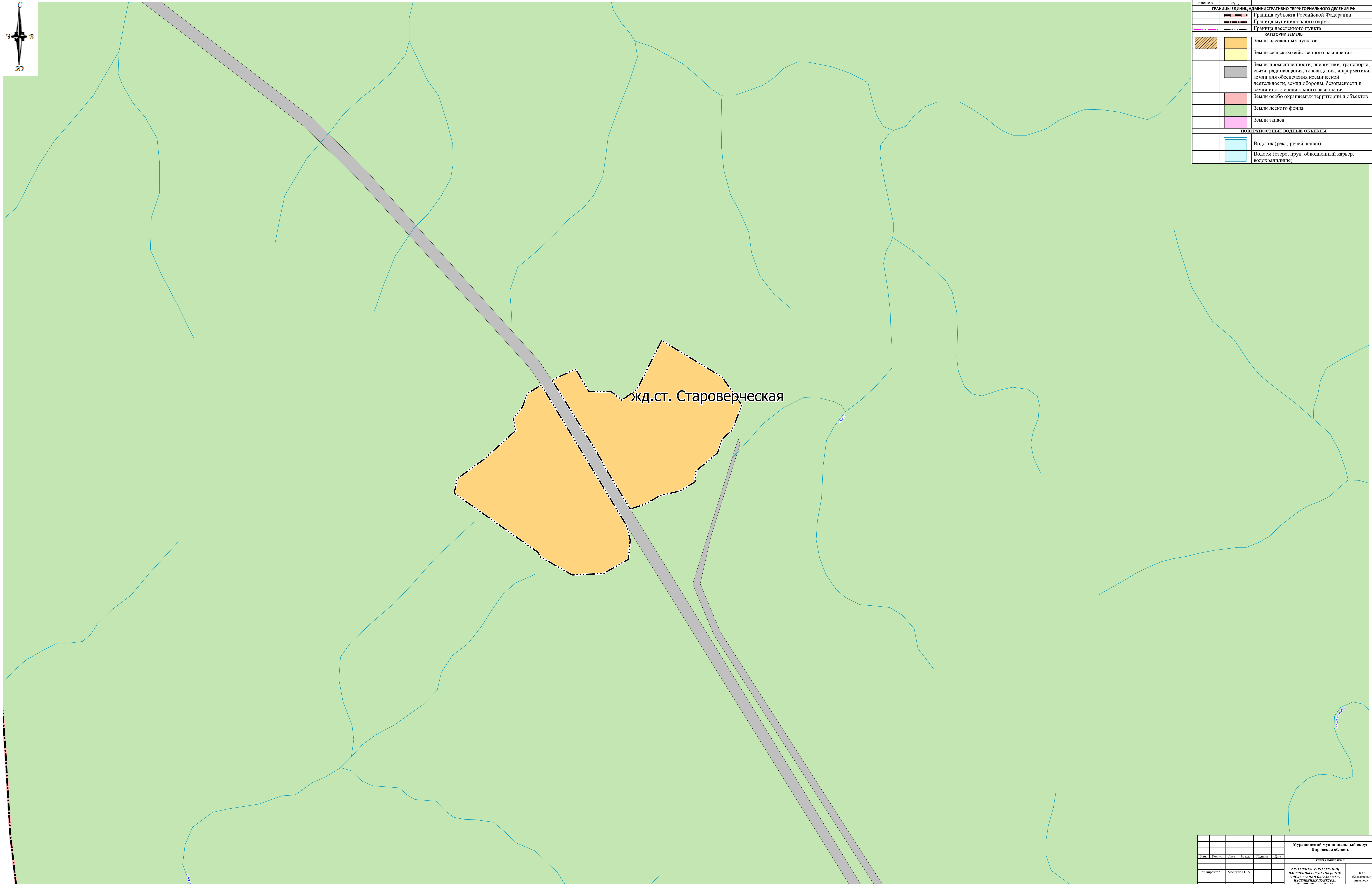

**УСЛОВНЫЕ ОБОЗНАЧЕНИЯ**

планир.	сущ.	
<b>ГРАНИЦЫ ЕДИНИЦ АДМИНИСТРАТИВНО-ТЕРРИТОРИАЛЬНОГО ДЕЛЕНИЯ РФ</b>		
		Граница субъекта Российской Федерации
		Граница муниципального округа
		Граница населенного пункта
<b>КАТЕГОРИИ ЗЕМЕЛЬ</b>		
		Земли населенных пунктов
		Земли сельскохозяйственного назначения
		Земли промышленности, энергетики, транспорта, связи, радиовещания, телевидения, информатики, земли для обеспечения космической деятельности, земли обороны, безопасности и земли иного специального назначения
		Земли особо охраняемых территорий и объектов
		Земли лесного фонда
		Земли запаса
<b>ПОВЕРХНОСТНЫЕ ВОДНЫЕ ОБЪЕКТЫ</b>		
		Водоток (река, ручей, канал)
		Водоем (озеро, пруд, обводненный карьер, водохранилище)

Мурашинский муниципальный округ Кировская область					
Титульный лист					
Имя	Фамилия	Имя	Фамилия	Подпись	Дата
Ген. директор	Морозов С.А.				
ФРАГМЕНТЫ КАРТЫ ГРАНИЦ НАСЕЛЕННЫХ ПУНКТОВ В ТОМ ЧИСЛЕ ГРАНИЦ ОБРАЗУЕМЫХ НАСЕЛЕННЫХ ПУНКТОВ, ВХОДЯЩИХ В СОСТАВ МУНИЦИПАЛЬНОГО ОКРУГА М 1:10000					ООО «Мурашинский муниципальный округ»

ГЕНЕРАЛЬНЫЙ ПЛАН  
 МУРАШИНСКИЙ МУНИЦИПАЛЬНЫЙ ОКРУГ КИРОВСКАЯ ОБЛАСТЬ  
 ФРАГМЕНТЫ КАРТЫ ГРАНИЦ НАСЕЛЕННЫХ ПУНКТОВ (В ТОМ ЧИСЛЕ ГРАНИЦ ОБРАЗУЕМЫХ НАСЕЛЕННЫХ ПУНКТОВ), ВХОДЯЩИХ В СОСТАВ МУНИЦИПАЛЬНОГО ОКРУГА  
 М 1:10000

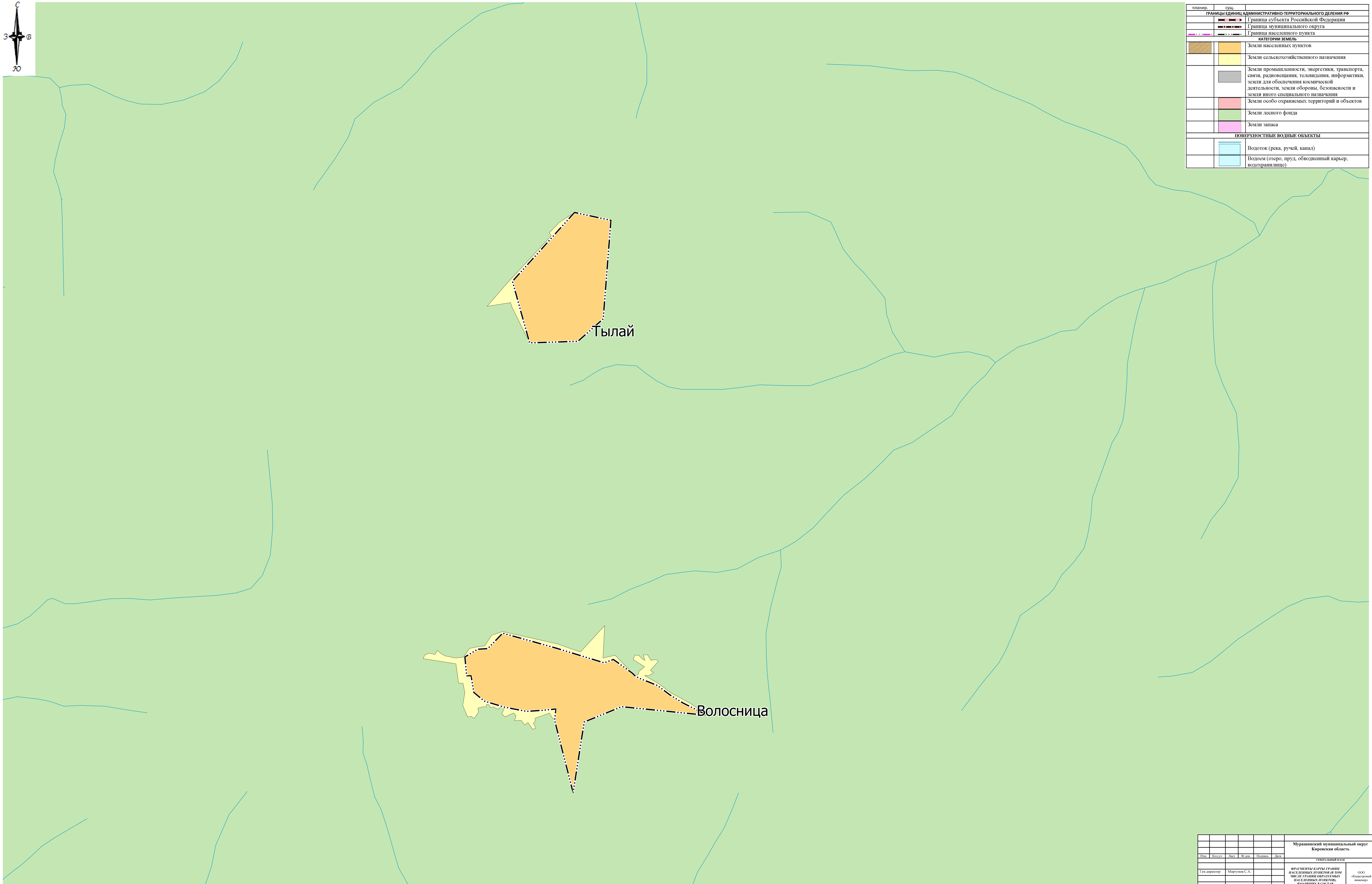

**УСЛОВНЫЕ ОБОЗНАЧЕНИЯ**

планир.	сущ.	АДМИНИСТРАТИВНО-ТЕРРИТОРИАЛЬНОГО ДЕЛЕНИЯ РФ
		Граница субъекта Российской Федерации
		Граница муниципального округа
		Граница населенного пункта
<b>КАТЕГОРИИ ЗЕМЕЛЬ</b>		
		Земли населенных пунктов
		Земли сельскохозяйственного назначения
		Земли промышленности, энергетики, транспорта, связи, радиовещания, телевидения, информатики, земли для обеспечения космической деятельности, земли обороны, безопасности и земли иного специального назначения
		Земли особо охраняемых территорий и объектов
		Земли лесного фонда
		Земли запаса
<b>ПОВЕРХНОСТНЫЕ ВОДНЫЕ ОБЪЕКТЫ</b>		
		Водоток (река, ручей, канал)
		Водоем (озеро, пруд, обводненный карьер, водохранилище)

						Мурашинский муниципальный округ Кировская область	
						Титульный лист	
Имя	Фамилия	Имя	Фамилия	Имя	Фамилия	ФРАГМЕНТЫ КАРТЫ ГРАНИЦ НАСЕЛЕННЫХ ПУНКТОВ В ТОМ ЧИСЛЕ ГРАНИЦ ОБРАЗУЕМЫХ НАСЕЛЕННЫХ ПУНКТОВ, ВХОДЯЩИХ В СОСТАВ МУНИЦИПАЛЬНОГО ОКРУГА М 1:10000	
Ген. директор	Моргунов С.А.					ООО «Кадастровый инженер»	

ГЕНЕРАЛЬНЫЙ ПЛАН  
 МУРАШИНСКИЙ МУНИЦИПАЛЬНЫЙ ОКРУГ КИРОВСКАЯ ОБЛАСТЬ  
 ФРАГМЕНТЫ КАРТЫ ГРАНИЦ НАСЕЛЕННЫХ ПУНКТОВ (В ТОМ ЧИСЛЕ ГРАНИЦ ОБРАЗУЕМЫХ НАСЕЛЕННЫХ ПУНКТОВ), ВХОДЯЩИХ В СОСТАВ МУНИЦИПАЛЬНОГО ОКРУГА  
 М 1:10000

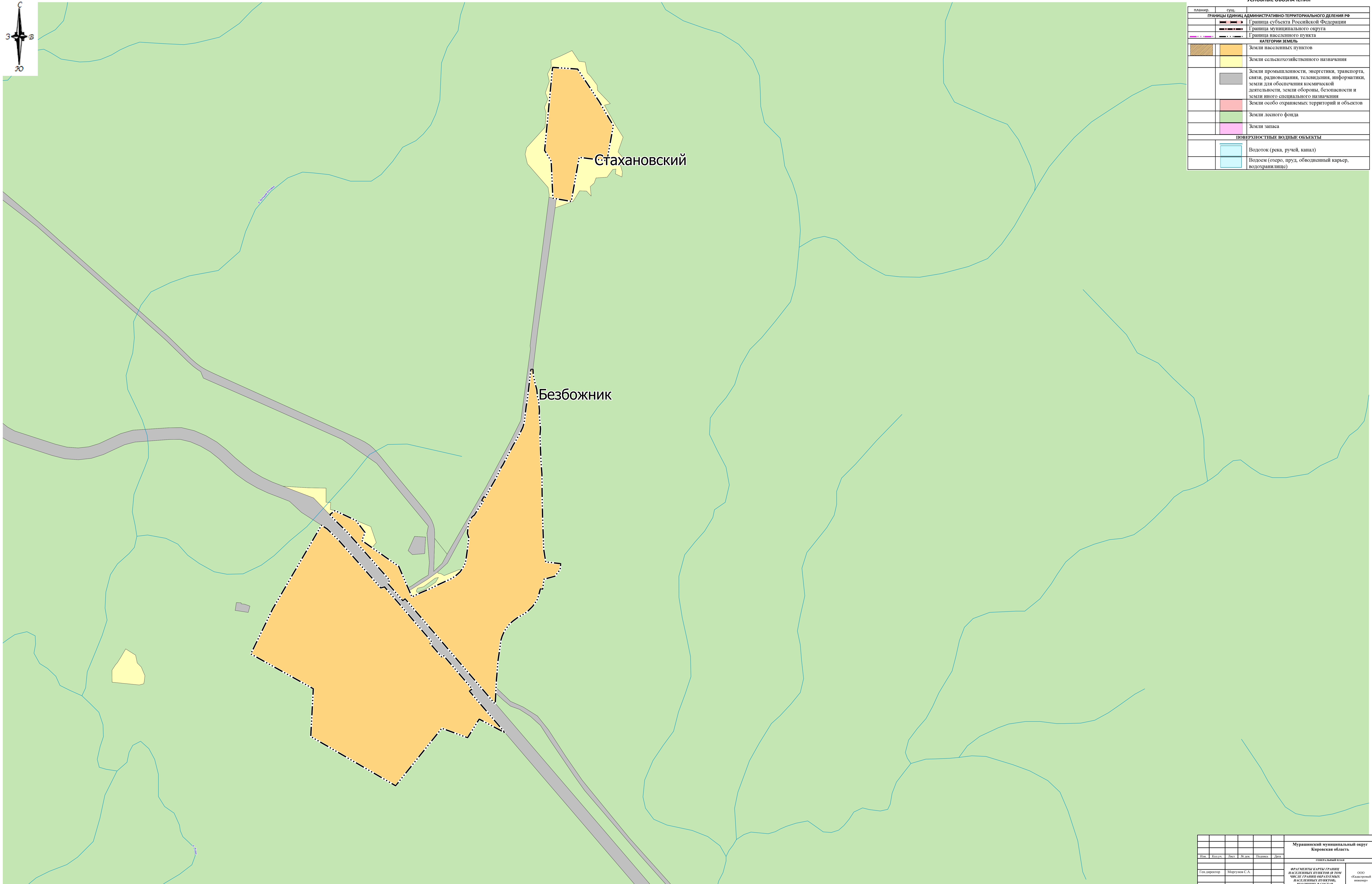

**УСЛОВНЫЕ ОБОЗНАЧЕНИЯ**

п/п	сущ.	Административно-территориального деления РФ
<b>ГРАНИЦЫ ЕДИНИЦ АДМИНИСТРАТИВНО-ТЕРРИТОРИАЛЬНОГО ДЕЛЕНИЯ РФ</b>		
		Граница субъекта Российской Федерации
		Граница муниципального округа
		Граница населенного пункта
<b>КАТЕГОРИИ ЗЕМЕЛЬ</b>		
		Земли населенных пунктов
		Земли сельскохозяйственного назначения
		Земли промышленности, энергетики, транспорта, связи, радиовещания, телевидения, информатики, земли для обеспечения космической деятельности, земли обороны, безопасности и земли иного специального назначения
		Земли особо охраняемых территорий и объектов
		Земли лесного фонда
		Земли запаса
<b>ПОВЕРХНОСТНЫЕ ВОДНЫЕ ОБЪЕКТЫ</b>		
		Водоток (река, ручей, канал)
		Водоем (озеро, пруд, обводненный карьер, водохранилище)

Мурашинский муниципальный округ Кировская область					
технический план					
Имя	Класс	Лист	М. дат.	Полном.	Дата
Ген. директор	Морзуков С.А.				
ФРАГМЕНТЫ КАРТЫ ГРАНИЦ НАСЕЛЕННЫХ ПУНКТОВ В ТОМ ЧИСЛЕ ГРАНИЦ ОБРАЗУЕМЫХ НАСЕЛЕННЫХ ПУНКТОВ, ВХОДЯЩИХ В СОСТАВ МУНИЦИПАЛЬНОГО ОКРУГА М 1:10000					ООО «Областной инженер»

ГЕНЕРАЛЬНЫЙ ПЛАН  
 МУРАШИНСКИЙ МУНИЦИПАЛЬНЫЙ ОКРУГ КИРОВСКАЯ ОБЛАСТЬ  
 ФРАГМЕНТЫ КАРТЫ ГРАНИЦ НАСЕЛЕННЫХ ПУНКТОВ (В ТОМ ЧИСЛЕ ГРАНИЦ ОБРАЗУЕМЫХ НАСЕЛЕННЫХ ПУНКТОВ), ВХОДЯЩИХ В СОСТАВ МУНИЦИПАЛЬНОГО ОКРУГА  
 М 1:10000

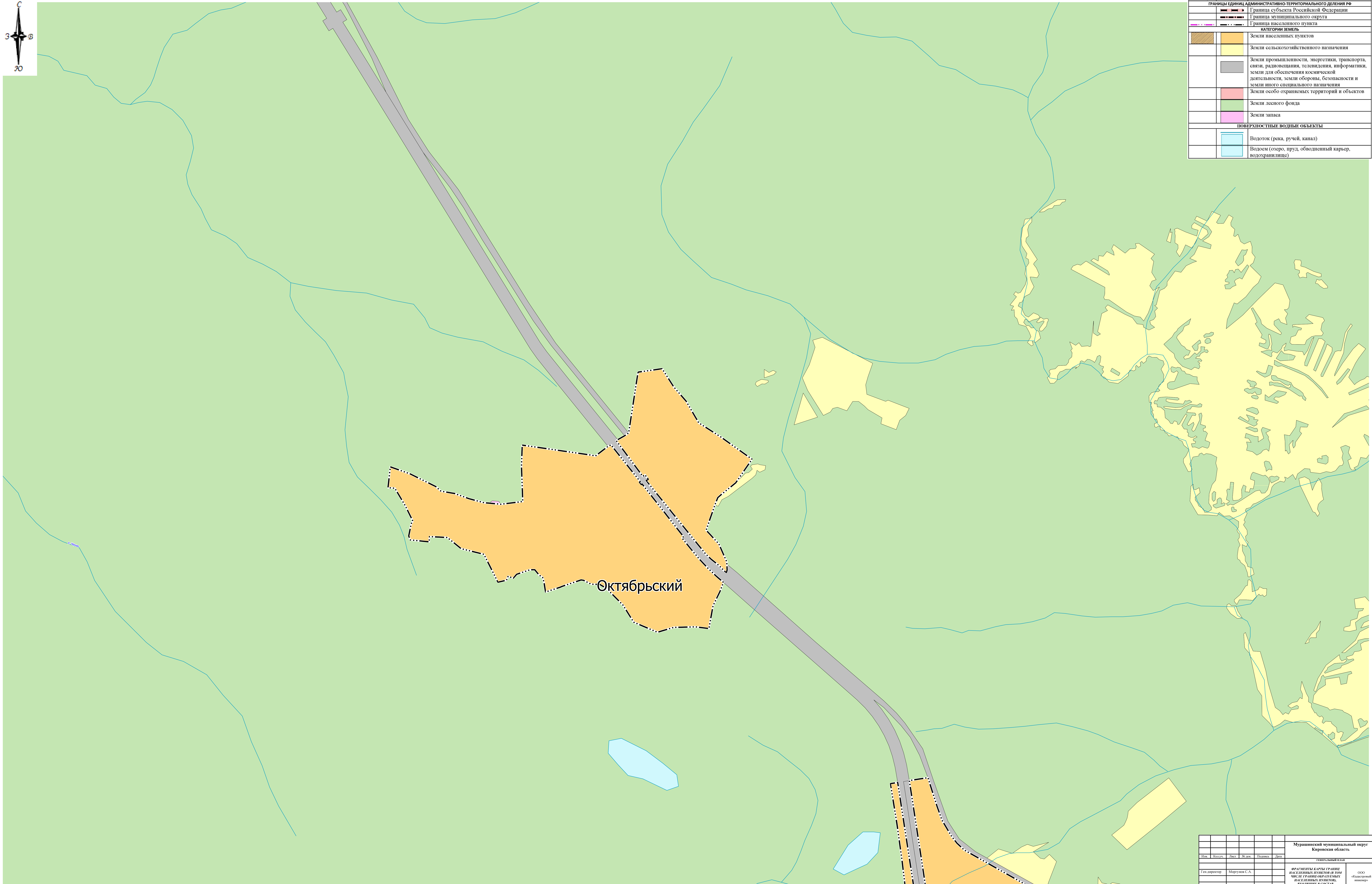
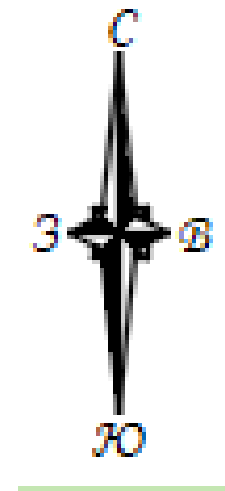

**УСЛОВНЫЕ ОБОЗНАЧЕНИЯ**

планир.	сущ.	Административно-территориального деления РФ
[Symbol]	[Symbol]	Граница субъекта Российской Федерации
[Symbol]	[Symbol]	Граница муниципального округа
[Symbol]	[Symbol]	Граница населенного пункта
<b>КАТЕГОРИИ ЗЕМЕЛЬ</b>		
[Symbol]	[Symbol]	Земли населенных пунктов
[Symbol]	[Symbol]	Земли сельскохозяйственного назначения
[Symbol]	[Symbol]	Земли промышленности, энергетики, транспорта, связи, радиосвязи, телевидения, информатики, земли для обеспечения космической деятельности, земли обороны, безопасности и земли иного специального назначения
[Symbol]	[Symbol]	Земли особо охраняемых территорий и объектов
[Symbol]	[Symbol]	Земли лесного фонда
[Symbol]	[Symbol]	Земли запаса
<b>ПОВЕРХНОСТНЫЕ ВОДНЫЕ ОБЪЕКТЫ</b>		
[Symbol]	[Symbol]	Водоток (река, ручей, канал)
[Symbol]	[Symbol]	Водоём (озеро, пруд, обводненный карьер, водохранилище)

Мурашинский муниципальный округ					
Кировская область					
Титульный лист					
Имя	Возраст	Лист	№ изд.	Полном.	Дата
Ген. директор	Морозов С.А.				
ФРАГМЕНТЫ КАРТЫ ГРАНИЦ НАСЕЛЕННЫХ ПУНКТОВ И ИЛИ ЧИСЛА ГРАНИЦ ОБРАЗУЕМЫХ НАСЕЛЕННЫХ ПУНКТОВ, ВХОДЯЩИХ В СОСТАВ МУНИЦИПАЛЬНОГО ОКРУГА					000
М 1:10000					«Кадатровый лист»

ГЕНЕРАЛЬНЫЙ ПЛАН  
 МУРАШИНСКИЙ МУНИЦИПАЛЬНЫЙ ОКРУГ КИРОВСКАЯ ОБЛАСТЬ  
 ФРАГМЕНТЫ КАРТЫ ГРАНИЦ НАСЕЛЕННЫХ ПУНКТОВ (В ТОМ ЧИСЛЕ ГРАНИЦ ОБРАЗУЕМЫХ НАСЕЛЕННЫХ ПУНКТОВ), ВХОДЯЩИХ В СОСТАВ МУНИЦИПАЛЬНОГО ОКРУГА  
 М 1:10000

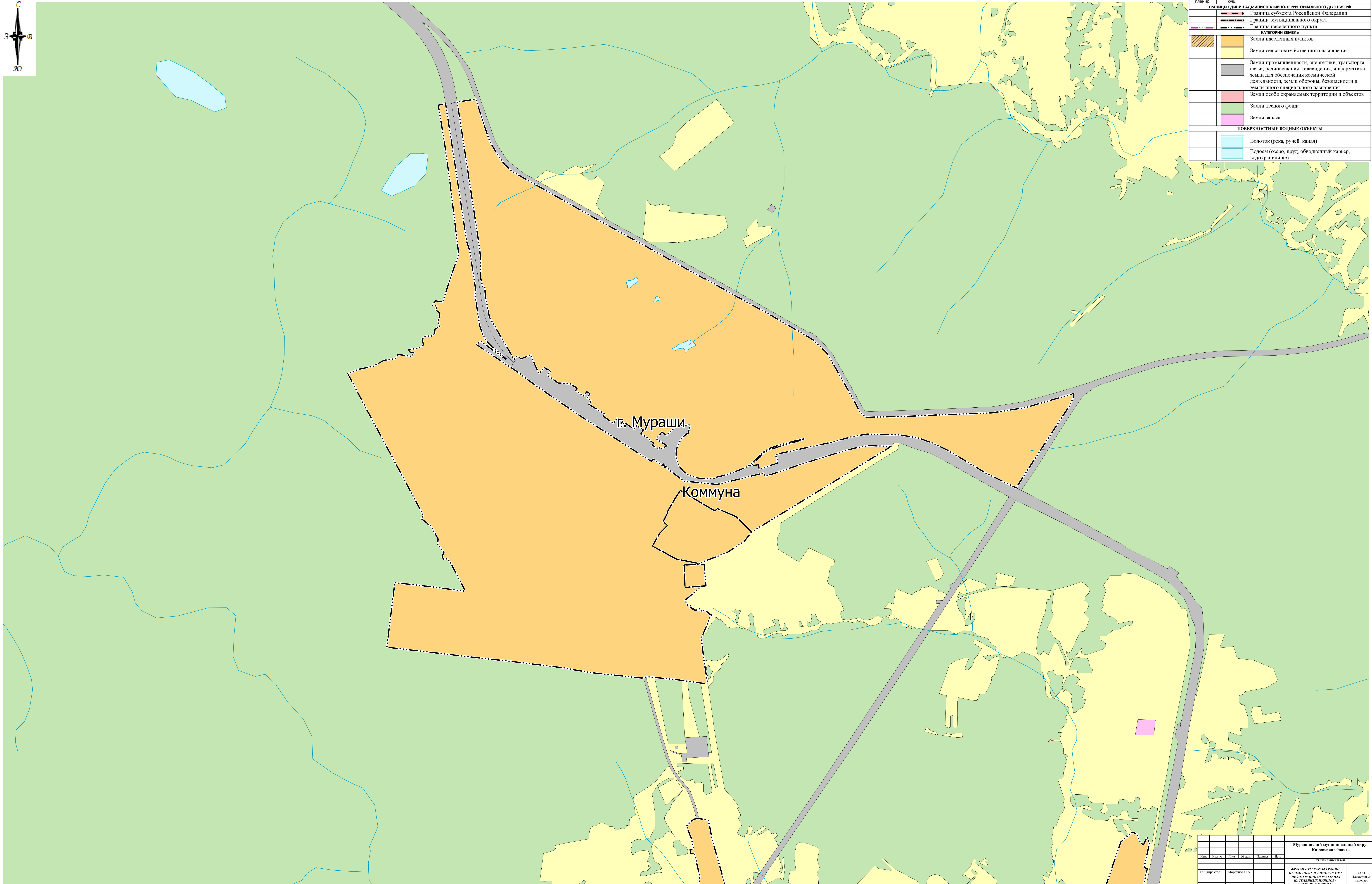
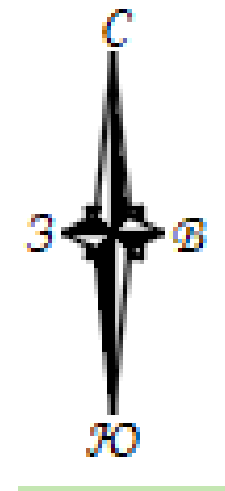

УСЛОВНЫЕ ОБОЗНАЧЕНИЯ	
планир.	сущ.
<b>ГРАНИЦЫ ЕДИНИЦ АДМИНИСТРАТИВНО-ТЕРРИТОРИАЛЬНОГО ДЕЛЕНИЯ РФ</b>	
	Граница субъекта Российской Федерации
	Граница муниципального округа
	Граница населенного пункта
<b>КАТЕГОРИИ ЗЕМЕЛЬ</b>	
	Земли населенных пунктов
	Земли сельскохозяйственного назначения
	Земли промышленности, энергетики, транспорта, связи, радиовещания, телевидения, информатики, земли для обеспечения космической деятельности, земли обороны, безопасности и земли иного специального назначения
	Земли особо охраняемых территорий и объектов
	Земли лесного фонда
	Земли запаса
<b>ПОВЕРХНОСТНЫЕ ВОДНЫЕ ОБЪЕКТЫ</b>	
	Водоток (река, ручей, канал)
	Водоём (озеро, пруд, обводненный карьер, водохранилище)

Мурашинский муниципальный округ Кировская область					
ТЕМАТИЧЕСКИЙ ПЛАН					
Имя	Инициалы	Дата	Инициалы	Дата	
Ген. директор	Моргунов С.А.				ФРАГМЕНТЫ КАРТЫ ГРАНИЦ НАСЕЛЕННЫХ ПУНКТОВ В ТОМ ЧИСЛЕ ГРАНИЦ ОБРАЗУЕМЫХ НАСЕЛЕННЫХ ПУНКТОВ, ВХОДЯЩИХ В СОСТАВ МУНИЦИПАЛЬНОГО ОКРУГА М 1:10000
					ОСГО областной интернет

ГЕНЕРАЛЬНЫЙ ПЛАН  
 МУРАШИНСКИЙ МУНИЦИПАЛЬНЫЙ ОКРУГ КИРОВСКАЯ ОБЛАСТЬ  
 ФРАГМЕНТЫ КАРТЫ ГРАНИЦ НАСЕЛЕННЫХ ПУНКТОВ (В ТОМ ЧИСЛЕ ГРАНИЦ ОБРАЗУЕМЫХ НАСЕЛЕННЫХ ПУНКТОВ), ВХОДЯЩИХ В СОСТАВ МУНИЦИПАЛЬНОГО ОКРУГА  
 М 1:10000

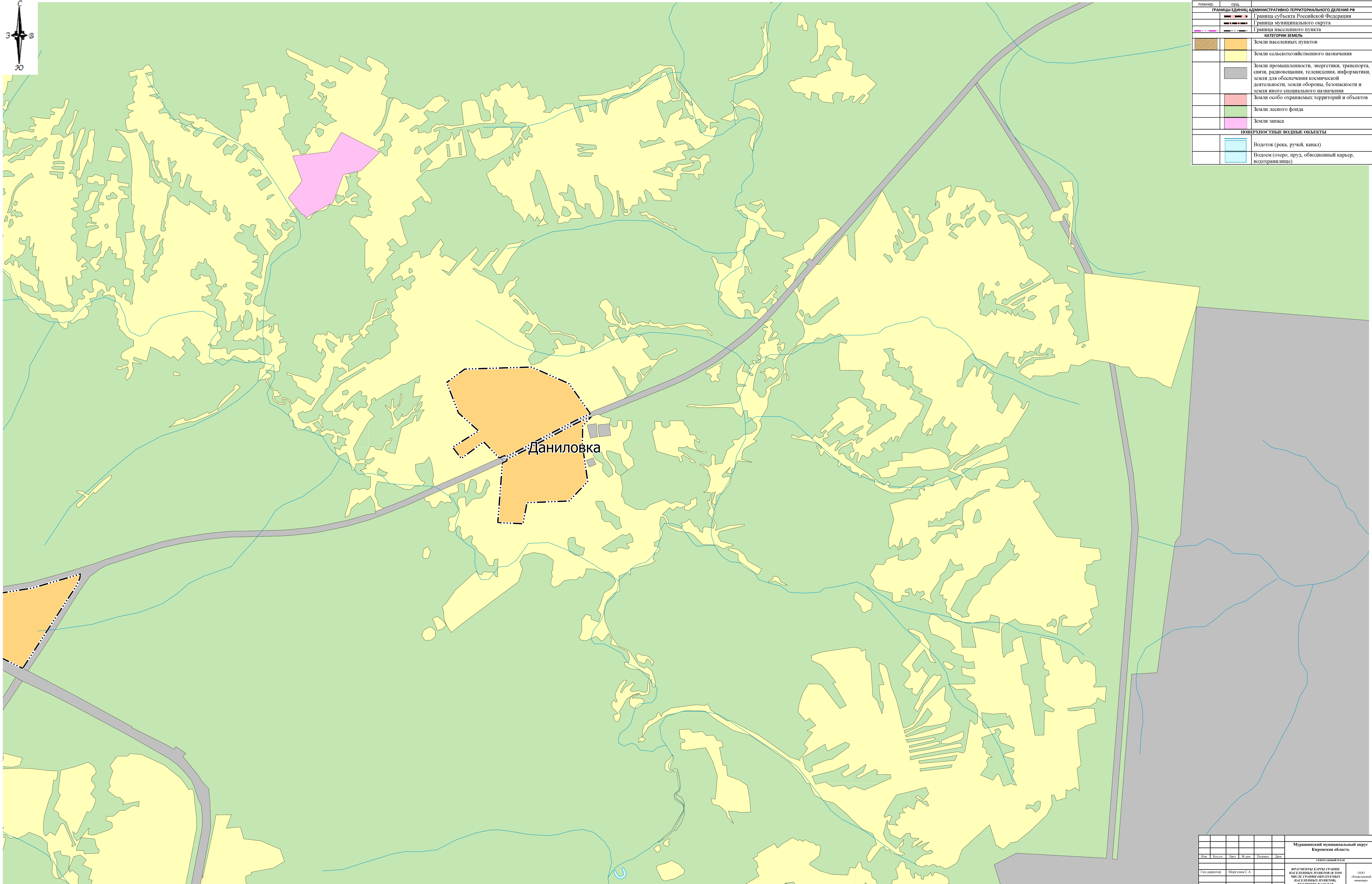

**УСЛОВНЫЕ ОБОЗНАЧЕНИЯ**

планир.	симв.	АДМИНИСТРАТИВНО-ТЕРРИТОРИАЛЬНОГО ДЕЛЕНИЯ РФ
Границы единиц	—	Граница субъекта Российской Федерации
	—	Граница муниципального округа
	—	Граница населенного пункта

**КАТЕГОРИИ ЗЕМЕЛЬ**

Земли населенных пунктов	Земли сельскохозяйственного назначения
Земли промышленности, энергетики, транспорта, связи, радиосвязи, телевидения, информатики, земли для обеспечения космической деятельности, земли обороны, безопасности и земли иного специального назначения	Земли особо охраняемых территорий и объектов
Земли лесного фонда	Земли запаса

**ПОВЕРХНОСТНЫЕ ВОДНЫЕ ОБЪЕКТЫ**

Водоток (река, ручей, канал)
Водоём (озеро, пруд, обводненный карьер, водохранилище)

Мурашинский муниципальный округ Кировская область					
Титульный лист					
Имя	Фамилия	Датум	М.п. (подпись)	Подпись	Дата
Ген. директор	Морзунов С.А.				
ФРАГМЕНТЫ КАРТЫ ГРАНИЦ НАСЕЛЕННЫХ ПУНКТОВ В ТОМ ЧИСЛЕ ГРАНИЦ ОБРАЗУЕМЫХ НАСЕЛЕННЫХ ПУНКТОВ, ВХОДЯЩИХ В СОСТАВ МУНИЦИПАЛЬНОГО ОКРУГА М 1:10000					000 «кадастровый инженер»

ГЕНЕРАЛЬНЫЙ ПЛАН  
 МУРАШИНСКИЙ МУНИЦИПАЛЬНЫЙ ОКРУГ КИРОВСКАЯ ОБЛАСТЬ  
 ФРАГМЕНТЫ КАРТЫ ГРАНИЦ НАСЕЛЕННЫХ ПУНКТОВ (В ТОМ ЧИСЛЕ ГРАНИЦ ОБРАЗУЕМЫХ НАСЕЛЕННЫХ ПУНКТОВ), ВХОДЯЩИХ В СОСТАВ МУНИЦИПАЛЬНОГО ОКРУГА  
 М 1:10000

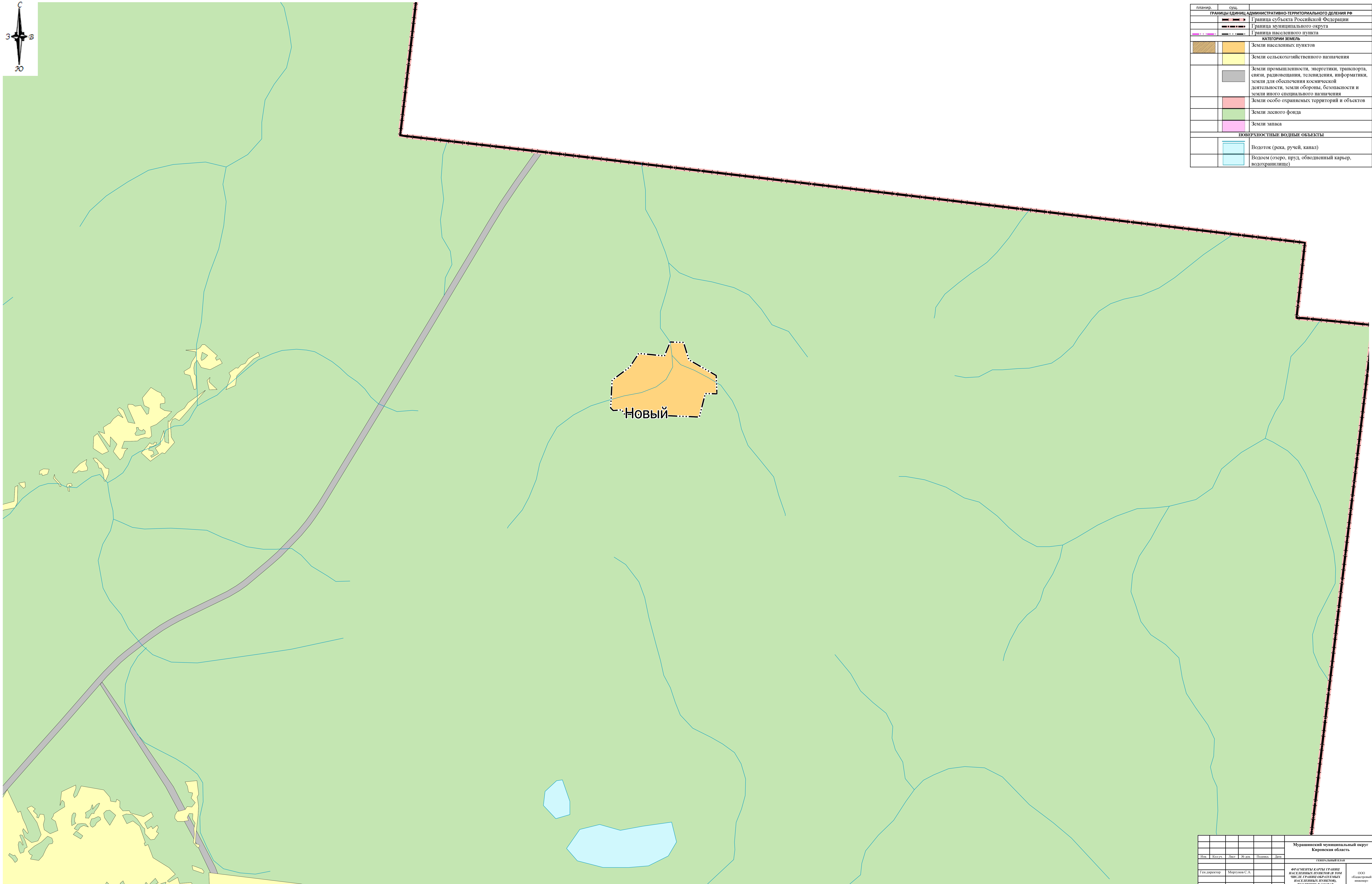

**УСЛОВНЫЕ ОБОЗНАЧЕНИЯ**

планир.	сущ.	АДМИНИСТРАТИВНО-ТЕРРИТОРИАЛЬНОЕ ДЕЛЕНИЕ РФ
		Граница субъекта Российской Федерации
		Граница муниципального округа
		Граница населенного пункта
<b>КАТЕГОРИИ ЗЕМЕЛЬ</b>		
		Земли населенных пунктов
		Земли сельскохозяйственного назначения
		Земли промышленности, энергетики, транспорта, связи, радиовещания, телевидения, информатики, земли для обеспечения космической деятельности, земли обороны, безопасности и земли иного специального назначения
		Земли особо охраняемых территорий и объектов
		Земли лесного фонда
		Земли запаса
<b>ПОВЕРХНОСТНЫЕ ВОДНЫЕ ОБЪЕКТЫ</b>		
		Водоток (река, ручей, канал)
		Водоём (озеро, пруд, обводненный карьер, водохранилище)

Мурашинский муниципальный округ					
Кировская область					
ТЕМАТИЧЕСКИЙ КЛЮЧ					
Имя	Фамилия	Лист	Из всего	Полномас.	Дата
Ген. директор	Морзуков С.А.				
ФРАГМЕНТЫ КАРТЫ ГРАНИЦ НАСЕЛЕННЫХ ПУНКТОВ ИЛИ ЧИСЛА ГРАНИЦ ОБРАЗУЕМЫХ НАСЕЛЕННЫХ ПУНКТОВ, ВХОДЯЩИХ В СОСТАВ МУНИЦИПАЛЬНОГО ОКРУГА					ООО «Областной инженер»
М 1:10000					

ГЕНЕРАЛЬНЫЙ ПЛАН  
 МУРАШИНСКИЙ МУНИЦИПАЛЬНЫЙ ОКРУГ КИРОВСКАЯ ОБЛАСТЬ  
 ФРАГМЕНТЫ КАРТЫ ГРАНИЦ НАСЕЛЕННЫХ ПУНКТОВ (В ТОМ ЧИСЛЕ ГРАНИЦ ОБРАЗУЕМЫХ НАСЕЛЕННЫХ ПУНКТОВ), ВХОДЯЩИХ В СОСТАВ МУНИЦИПАЛЬНОГО ОКРУГА  
 М 1:10000

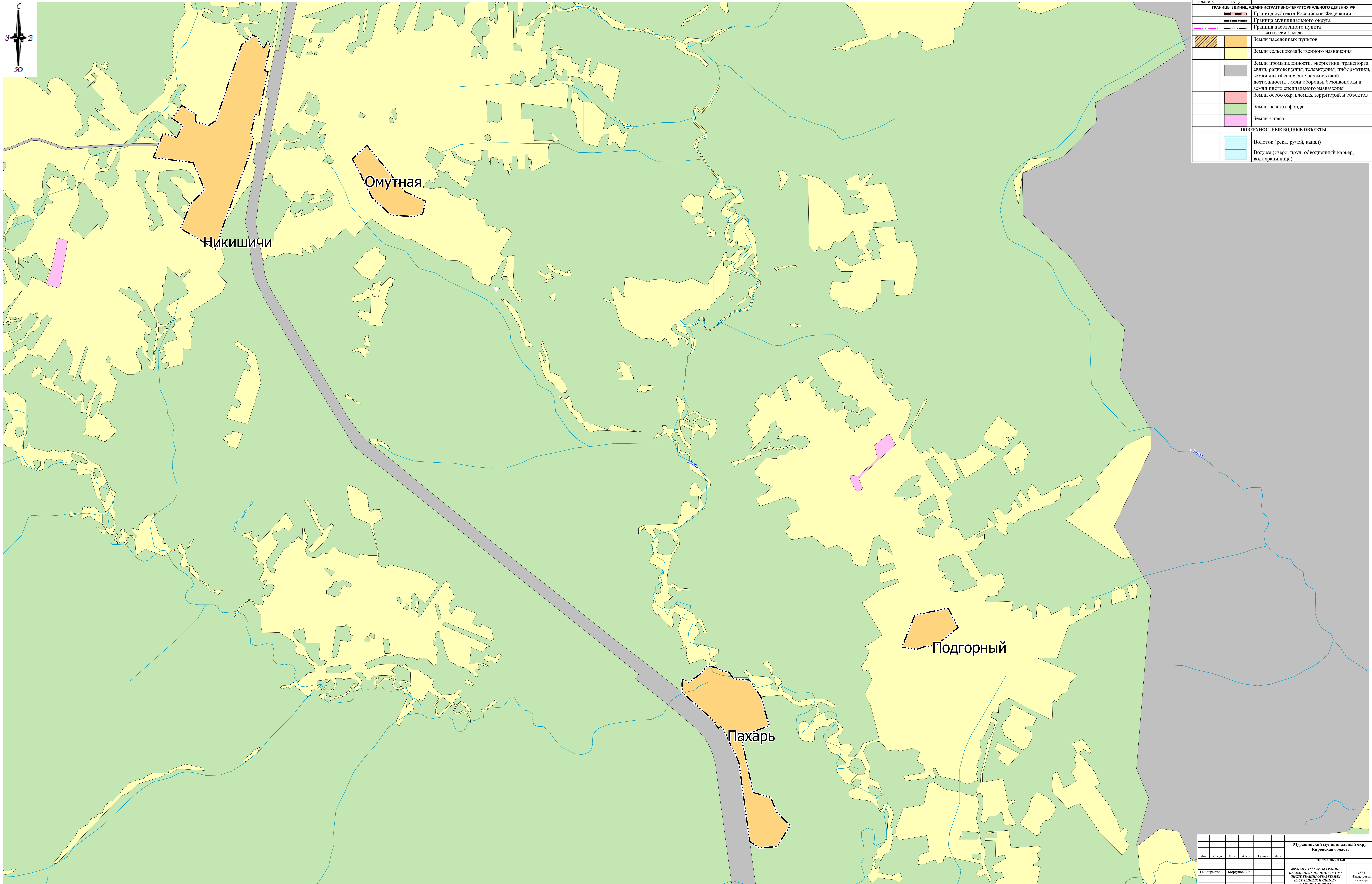

**УСЛОВНЫЕ ОБОЗНАЧЕНИЯ**

планир.	сущ.	обозначение
<b>ГРАНИЦЫ ЕДИНИЦ АДМИНИСТРАТИВНО-ТЕРРИТОРИАЛЬНОГО ДЕЛЕНИЯ РФ</b>		
		Граница субъекта Российской Федерации
		Граница муниципального округа
		Граница населенного пункта
<b>КАТЕГОРИИ ЗЕМЕЛЬ</b>		
		Земли населенных пунктов
		Земли сельскохозяйственного назначения
		Земли промышленности, энергетики, транспорта, связи, радиосвязи, телевидения, информатики, деятельности, земли обороны, безопасности и земли иного специального назначения
		Земли особо охраняемых территорий и объектов
		Земли лесного фонда
		Земли запаса
<b>ПОВЕРХНОСТНЫЕ ВОДНЫЕ ОБЪЕКТЫ</b>		
		Водоток (река, ручей, канал)
		Водоем (озеро, пруд, обводненный карьер, водохранилище)

Мурашинский муниципальный округ Кировская область					
Титульный лист					
Имя	Фамилия	Должность	Подпись	Дата	Подпись
Ген. директор	Морозов С.А.				
ФРАГМЕНТЫ КАРТЫ ГРАНИЦ НАСЕЛЕННЫХ ПУНКТОВ ИЛИ ЧИСЛА ГРАНИЦ ОБРАЗУЕМЫХ НАСЕЛЕННЫХ ПУНКТОВ, ВХОДЯЩИХ В СОСТАВ МУНИЦИПАЛЬНОГО ОКРУГА					ОСО
М 1:10000					областной
					интерпрет.



ГЕНЕРАЛЬНЫЙ ПЛАН  
 МУРАШИНСКИЙ МУНИЦИПАЛЬНЫЙ ОКРУГ КИРОВСКАЯ ОБЛАСТЬ  
 ФРАГМЕНТЫ КАРТЫ ГРАНИЦ НАСЕЛЕННЫХ ПУНКТОВ (В ТОМ ЧИСЛЕ ГРАНИЦ ОБРАЗУЕМЫХ НАСЕЛЕННЫХ ПУНКТОВ), ВХОДЯЩИХ В СОСТАВ МУНИЦИПАЛЬНОГО ОКРУГА  
 М 1:10000

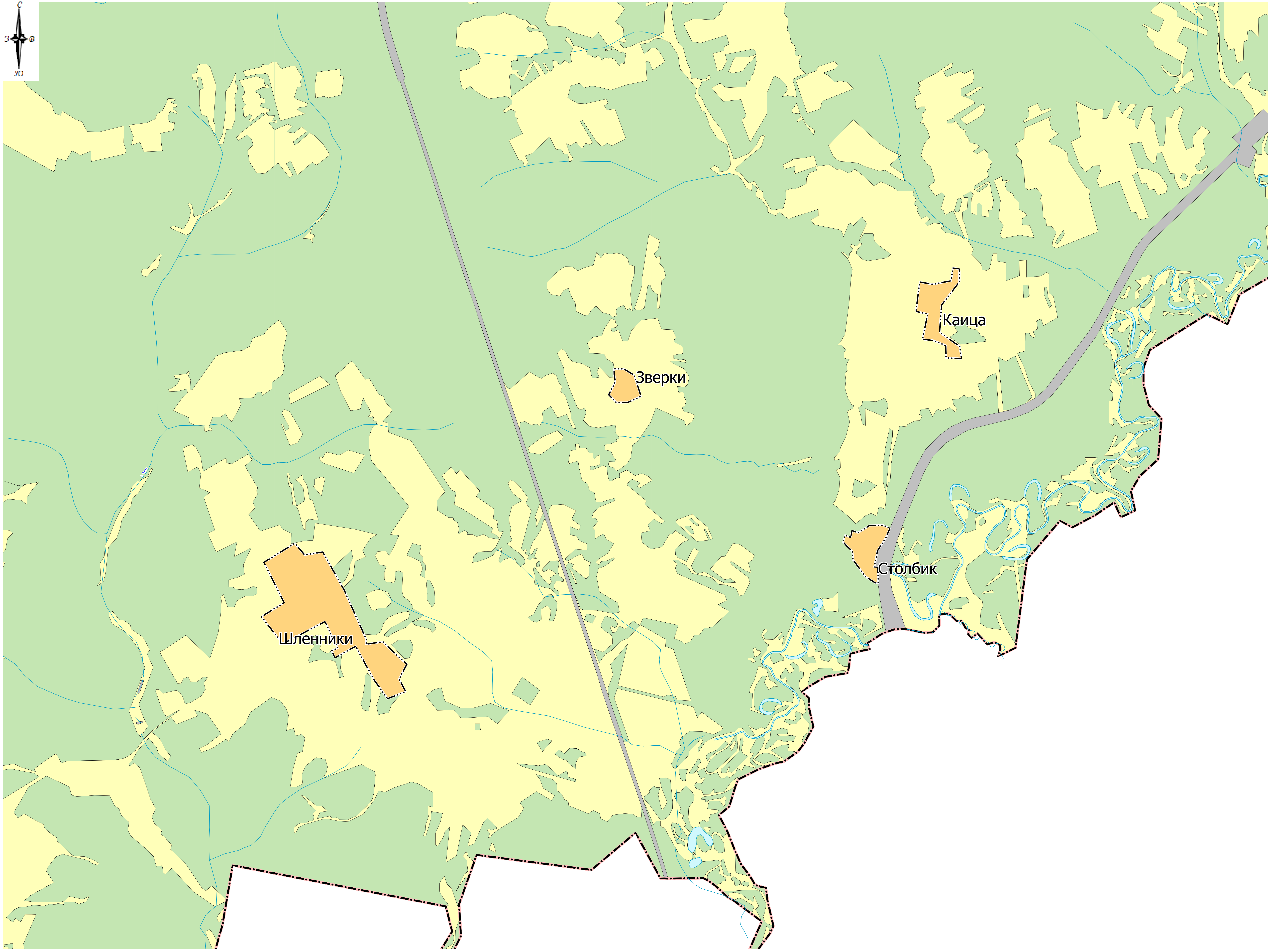
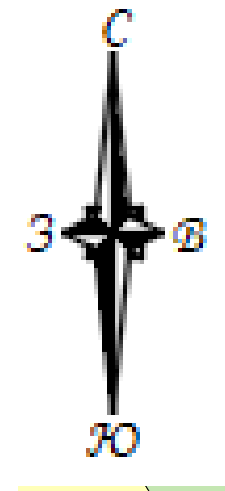

УСЛОВНЫЕ ОБОЗНАЧЕНИЯ		
плавир.	сущ.	Административно-территориального деления РФ
	Граница субъекта Российской Федерации	
	Граница муниципального округа	
	Граница населенного пункта	
КАТЕГОРИИ ЗЕМЕЛЬ		
	Земли населенных пунктов	
	Земли сельскохозяйственного назначения	
	Земли промышленности, энергетики, транспорта, связи, радиовещания, телевидения, информатики, земли для обеспечения космической деятельности, земли обороны, безопасности и земли иного специального назначения	
	Земли особо охраняемых территорий и объектов	
	Земли лесного фонда	
	Земли запаса	
ПОВЕРХНОСТНЫЕ ВОДНЫЕ ОБЪЕКТЫ		
	Водоток (река, ручей, канал)	
	Водоем (озеро, пруд, обводненный карьер, водохранилище)	

Мурашинский муниципальный округ Кировская область					
Титульный лист					
Имя	Фамилия	Лист	№ докум.	Подпись	Дата
Гендиректор	Морозов С.А.				
ФРАГМЕНТЫ КАРТЫ ГРАНИЦ НАСЕЛЕННЫХ ПУНКТОВ В ТОМ ЧИСЛЕ ГРАНИЦ ОБРАЗУЕМЫХ НАСЕЛЕННЫХ ПУНКТОВ, ВХОДЯЩИХ В СОСТАВ МУНИЦИПАЛЬНОГО ОКРУГА					050
					«кадастровый номер»
					М 1:10000

ГЕНЕРАЛЬНЫЙ ПЛАН  
 МУРАШИНСКИЙ МУНИЦИПАЛЬНЫЙ ОКРУГ КИРОВСКАЯ ОБЛАСТЬ  
 ФРАГМЕНТЫ КАРТЫ ГРАНИЦ НАСЕЛЕННЫХ ПУНКТОВ (В ТОМ ЧИСЛЕ ГРАНИЦ ОБРАЗУЕМЫХ НАСЕЛЕННЫХ ПУНКТОВ), ВХОДЯЩИХ В СОСТАВ МУНИЦИПАЛЬНОГО ОКРУГА  
 М 1:10000

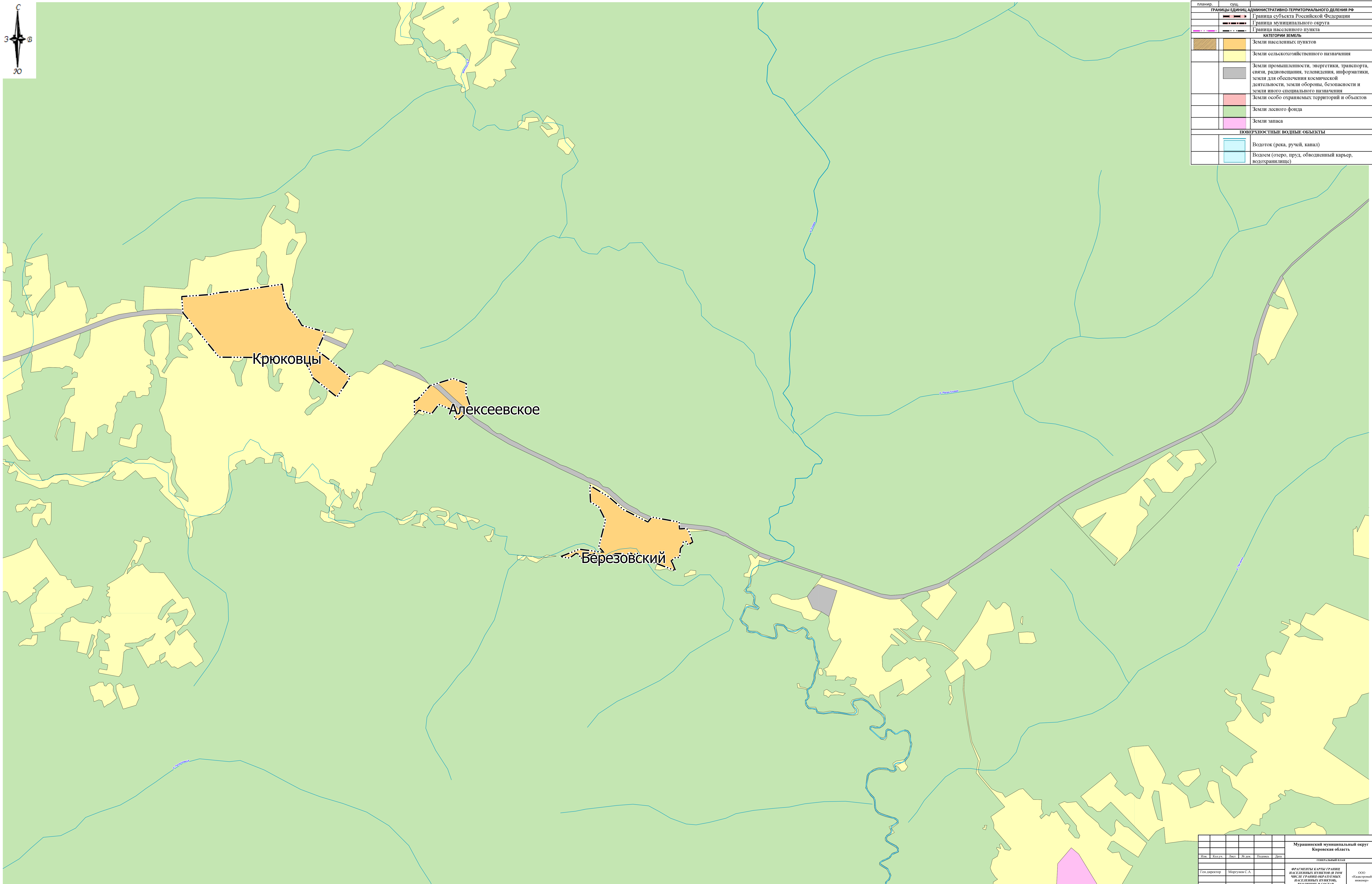

УСЛОВНЫЕ ОБОЗНАЧЕНИЯ	
планир.	субл.
<b>ГРАНИЦЫ ЕДИНИЦ АДМИНИСТРАТИВНО-ТЕРРИТОРИАЛЬНОГО ДЕЛЕНИЯ РФ</b>	
	Граница субъекта Российской Федерации
	Граница муниципального округа
	Граница населенного пункта
<b>КАТЕГОРИИ ЗЕМЕЛЬ</b>	
	Земли населенных пунктов
	Земли сельскохозяйственного назначения
	Земли промышленности, энергетики, транспорта, связи, радиосвязи, телевидения, информатики, земли для обеспечения космической деятельности, земли обороны, безопасности и земли иного специального назначения
	Земли особо охраняемых территорий и объектов
	Земли лесного фонда
	Земли запаса
<b>ПОВЕРХНОСТНЫЕ ВОДНЫЕ ОБЪЕКТЫ</b>	
	Водоток (река, ручей, канал)
	Водоём (озеро, пруд, обводненный карьер, водохранилище)

Мурашинский муниципальный округ Кировская область					
технический план					
Имя	Фамилия	Личн.	М.п. авт.	Подпись	Дата
Ген. директор	Морозов С.А.				
ФРАГМЕНТЫ КАРТЫ ГРАНИЦ НАСЕЛЕННЫХ ПУНКТОВ И ТЕРРИТОРИАЛЬНО-ПЛАНИМЕТРИЧЕСКИЕ ГРАНИЦЫ ОБРАЗУЕМЫХ НАСЕЛЕННЫХ ПУНКТОВ, ВХОДЯЩИХ В СОСТАВ МУНИЦИПАЛЬНОГО ОКРУГА М 1:10000					ООО «Кадастровый инженер»

ГЕНЕРАЛЬНЫЙ ПЛАН  
 МУРАШИНСКИЙ МУНИЦИПАЛЬНЫЙ ОКРУГ КИРОВСКАЯ ОБЛАСТЬ  
 ФРАГМЕНТЫ КАРТЫ ГРАНИЦ НАСЕЛЕННЫХ ПУНКТОВ (В ТОМ ЧИСЛЕ ГРАНИЦ ОБРАЗУЕМЫХ НАСЕЛЕННЫХ ПУНКТОВ), ВХОДЯЩИХ В СОСТАВ МУНИЦИПАЛЬНОГО ОКРУГА  
 М 1:10000

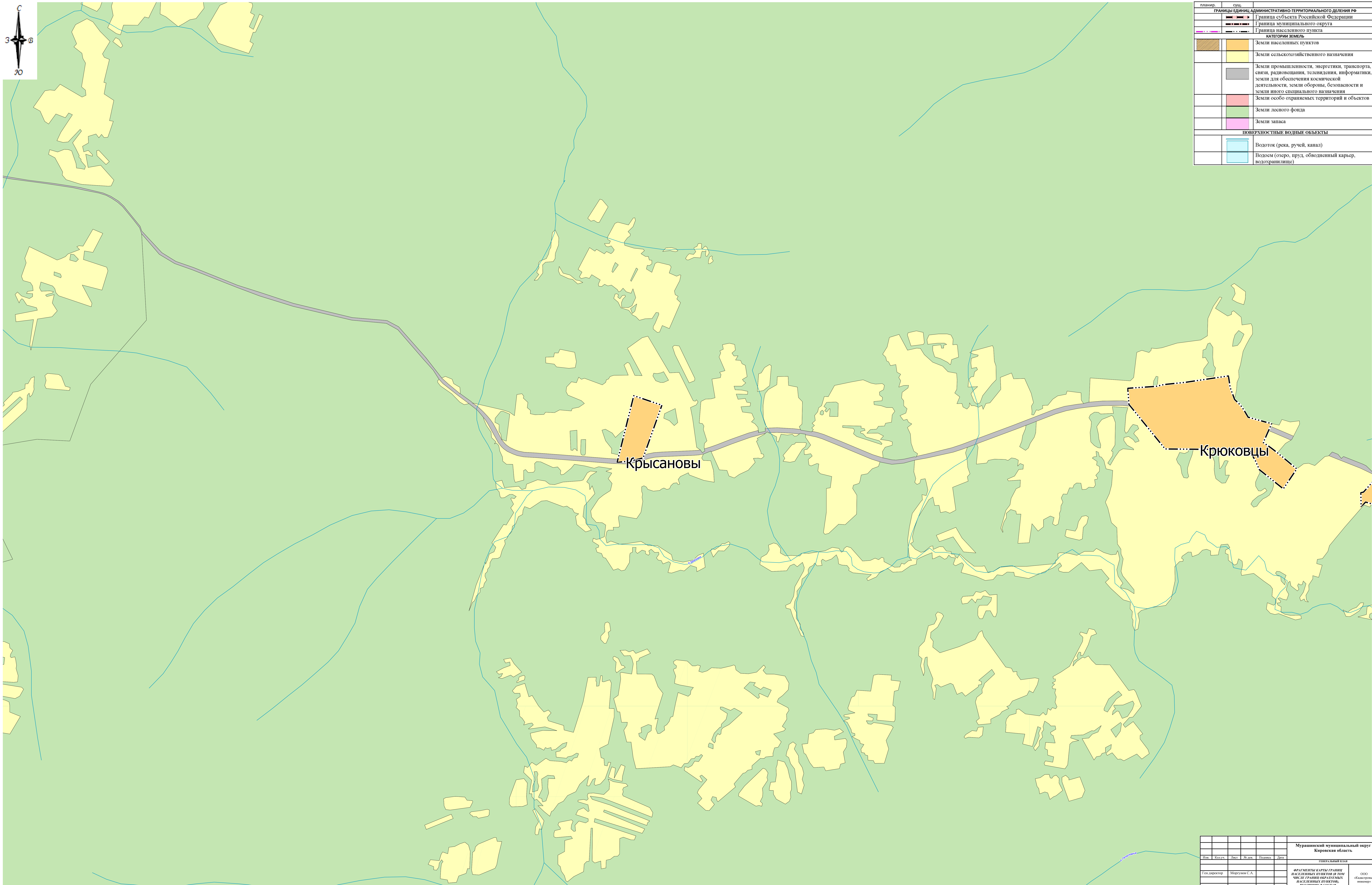

**УСЛОВНЫЕ ОБОЗНАЧЕНИЯ**

планир.	сущ.	Административно-территориального деления РФ
—	Границы единиц административно-территориального деления РФ	Граница субъекта Российской Федерации
—	Граница муниципального округа	Граница муниципального округа
—	Граница населенного пункта	Граница населенного пункта

**КАТЕГОРИИ ЗЕМЕЛЬ**

	Земли населенных пунктов
	Земли сельскохозяйственного назначения
	Земли промышленности, энергетики, транспорта, связи, радиовещания, телевидения, информатики, земли для обеспечения космической деятельности, земли обороны, безопасности и земли иного специального назначения
	Земли особо охраняемых территорий и объектов
	Земли лесного фонда
	Земли запаса

**ПОВЕРХНОСТНЫЕ ВОДНЫЕ ОБЪЕКТЫ**

	Водоток (река, ручей, канал)
	Водоём (озеро, пруд, обводненный карьер, водохранилище)

Мурашинский муниципальный округ Кировская область					
Титульный лист					
Имя	Фамилия	Имя	Фамилия	Дата	
Ген. директор	Морозов С.А.				ООО «Мурашинский муниципальный округ»
ФРАГМЕНТЫ КАРТЫ ГРАНИЦ НАСЕЛЕННЫХ ПУНКТОВ В ТОМ ЧИСЛЕ ГРАНИЦ ОБРАЗУЕМЫХ НАСЕЛЕННЫХ ПУНКТОВ, ВХОДЯЩИХ В СОСТАВ МУНИЦИПАЛЬНОГО ОКРУГА М 1:10000					

ГЕНЕРАЛЬНЫЙ ПЛАН  
 МУРАШИНСКИЙ МУНИЦИПАЛЬНЫЙ ОКРУГ КИРОВСКАЯ ОБЛАСТЬ  
 ФРАГМЕНТЫ КАРТЫ ГРАНИЦ НАСЕЛЕННЫХ ПУНКТОВ (В ТОМ ЧИСЛЕ ГРАНИЦ ОБРАЗУЕМЫХ НАСЕЛЕННЫХ ПУНКТОВ), ВХОДЯЩИХ В СОСТАВ МУНИЦИПАЛЬНОГО ОКРУГА  
 М 1:10000

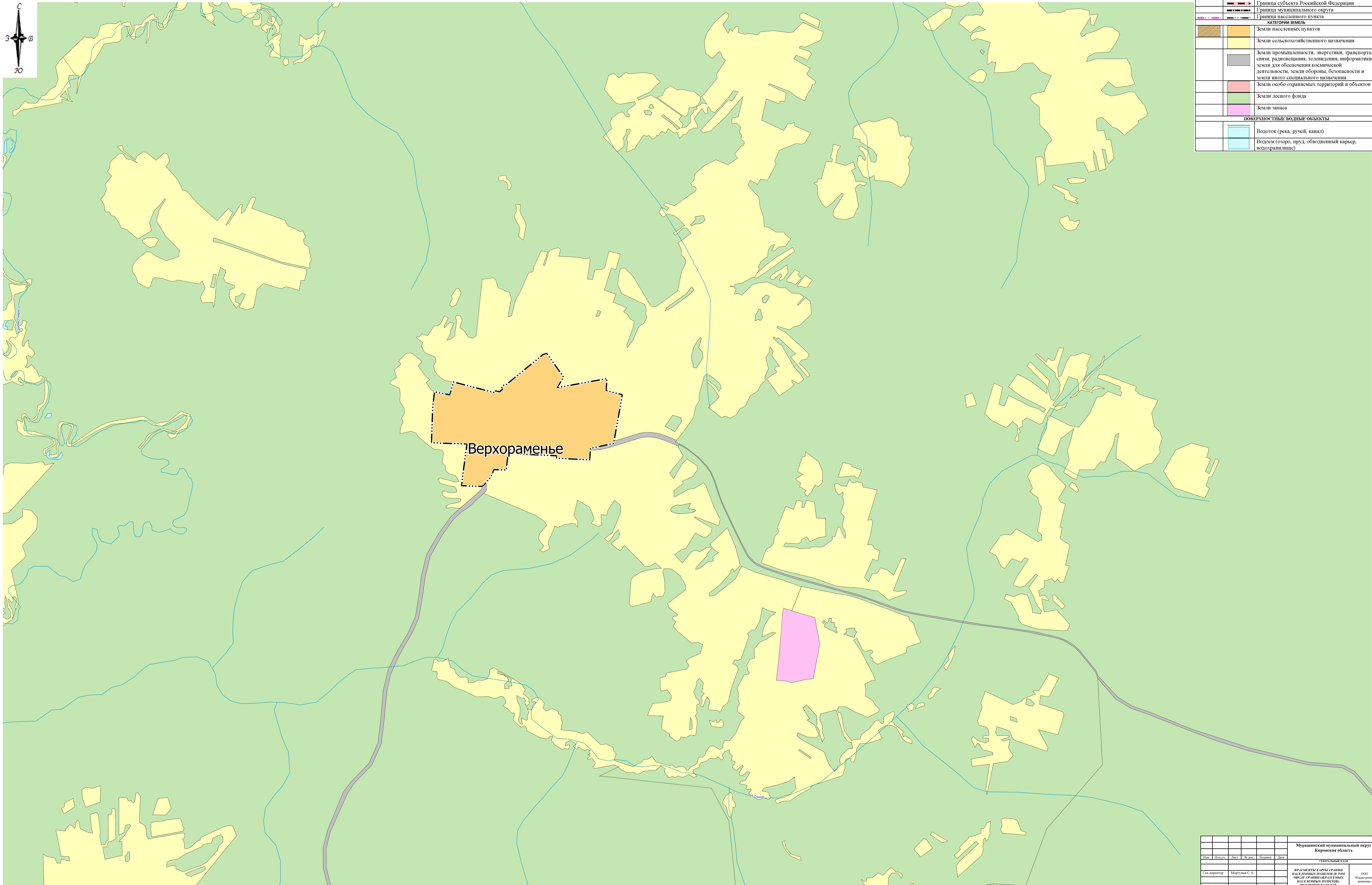

УСЛОВНЫЕ ОБОЗНАЧЕНИЯ	
планир.	сущ.
<b>ГРАНИЦЫ ЕДИНИЦ АДМИНИСТРАТИВНО-ТЕРРИТОРИАЛЬНОГО ДЕЛЕНИЯ РФ</b>	
	Граница субъекта Российской Федерации
	Граница муниципального округа
	Граница населенного пункта
<b>КАТЕГОРИИ ЗЕМЕЛЬ</b>	
	Земли населенных пунктов
	Земли сельскохозяйственного назначения
	Земли промышленности, энергетики, транспорта, связи, радиосвязи, телевидения, информатики, земли для обеспечения космической деятельности, земли обороны, безопасности и земли иного специального назначения
	Земли особо охраняемых территорий и объектов
	Земли лесного фонда
	Земли запаса
<b>ПОВЕРХНОСТНЫЕ ВОДНЫЕ ОБЪЕКТЫ</b>	
	Водоток (река, ручей, канал)
	Водоем (озеро, пруд, обводненный карьер, водохранилище)

Мурашинский муниципальный округ Кировская область					
Титульный лист					
Имя	Возраст	Лист	№ инв.	Полномс.	Дата
Гендиректор	Морозов С.А.				
ФРАГМЕНТЫ КАРТЫ ГРАНИЦ НАСЕЛЕННЫХ ПУНКТОВ ИЛИ ЧИСЛА ГРАНИЦ ОБРАЗУЕМЫХ НАСЕЛЕННЫХ ПУНКТОВ, ВХОДЯЩИХ В СОСТАВ МУНИЦИПАЛЬНОГО ОКРУГА					000
					«кадастровый номер»
					М 1:10000

ГЕНЕРАЛЬНЫЙ ПЛАН  
 МУРАШИНСКИЙ МУНИЦИПАЛЬНЫЙ ОКРУГ КИРОВСКАЯ ОБЛАСТЬ  
 ФРАГМЕНТЫ КАРТЫ ГРАНИЦ НАСЕЛЕННЫХ ПУНКТОВ (В ТОМ ЧИСЛЕ ГРАНИЦ ОБРАЗУЕМЫХ НАСЕЛЕННЫХ ПУНКТОВ), ВХОДЯЩИХ В СОСТАВ МУНИЦИПАЛЬНОГО ОКРУГА  
 М 1:10000

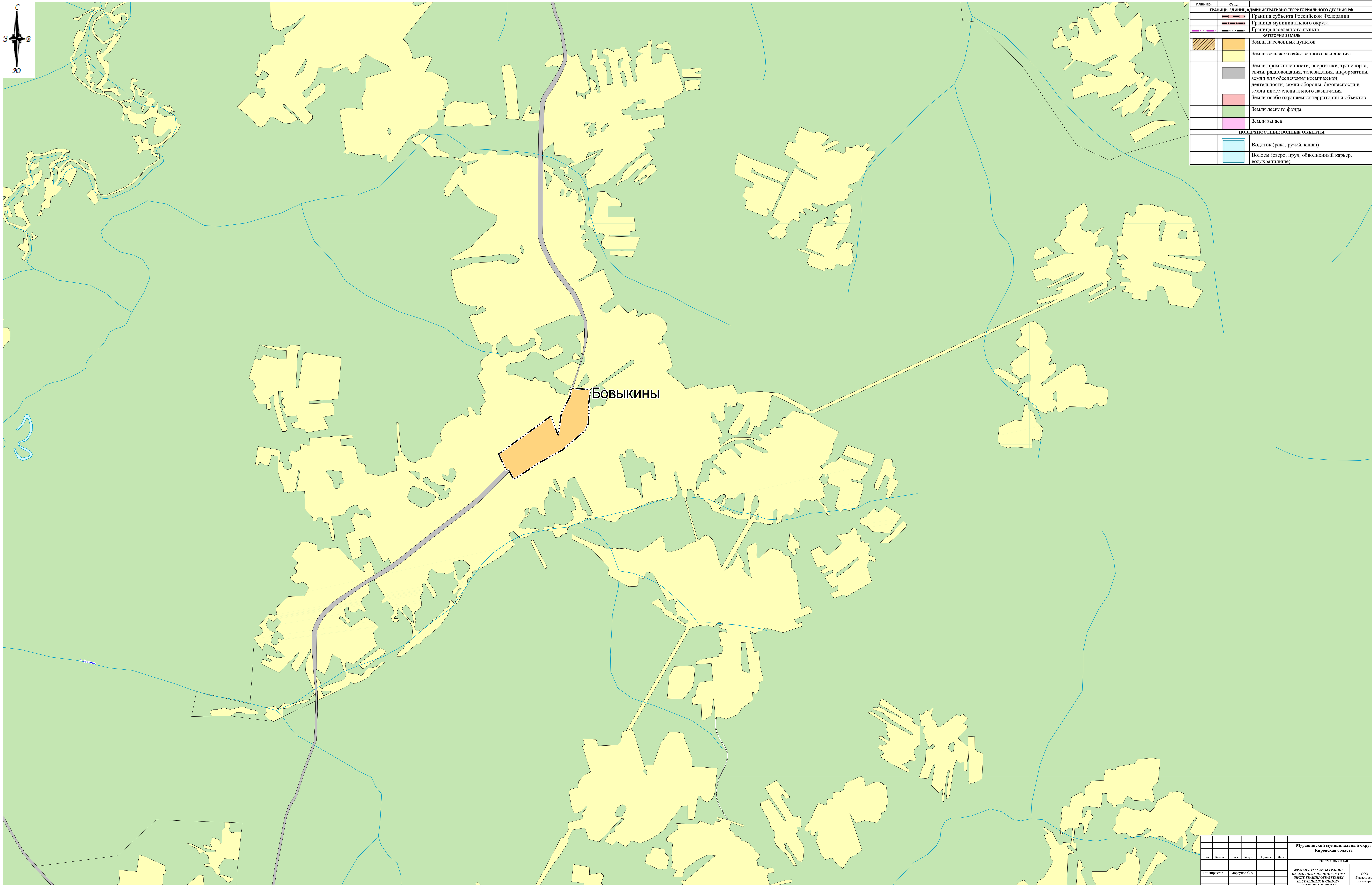

УСЛОВНЫЕ ОБОЗНАЧЕНИЯ		
планш.	субж.	Административно-территориального деления РФ
Границы единиц	Граница субъекта Российской Федерации	
Границы населенных пунктов	Граница муниципального округа	
Границы населенных пунктов	Граница населенного пункта	
КАТЕГОРИИ ЗЕМЕЛЬ		
	Земли населенных пунктов	
	Земли сельскохозяйственного назначения	
	Земли промышленности, энергетики, транспорта, связи, радиосвязи, телевидения, информатики, земли для обеспечения космической деятельности, земли обороны, безопасности и земли иного специального назначения	
	Земли особо охраняемых территорий и объектов	
	Земли лесного фонда	
	Земли запаса	
ПОВЕРХНОСТНЫЕ ВОДНЫЕ ОБЪЕКТЫ		
	Водоток (река, ручей, канал)	
	Водоём (озеро, пруд, обводненный карьер, водохранилище)	

Мурашинский муниципальный округ Кировская область					
Титульный лист					
Имя	Фамилия	Девичье	Имя	Фамилия	Дата
Гендиректор	Морозов С.А.				
ФРАГМЕНТЫ КАРТЫ ГРАНИЦ НАСЕЛЕННЫХ ПУНКТОВ В ТОМ ЧИСЛЕ ГРАНИЦ ОБРАЗУЕМЫХ НАСЕЛЕННЫХ ПУНКТОВ, ВХОДЯЩИХ В СОСТАВ МУНИЦИПАЛЬНОГО ОКРУГА М 1:10000					000 «Календарный интервал»

ГЕНЕРАЛЬНЫЙ ПЛАН  
 МУРАШИНСКИЙ МУНИЦИПАЛЬНЫЙ ОКРУГ КИРОВСКАЯ ОБЛАСТЬ  
 ФРАГМЕНТЫ КАРТЫ ГРАНИЦ НАСЕЛЕННЫХ ПУНКТОВ (В ТОМ ЧИСЛЕ ГРАНИЦ ОБРАЗУЕМЫХ НАСЕЛЕННЫХ ПУНКТОВ), ВХОДЯЩИХ В СОСТАВ МУНИЦИПАЛЬНОГО ОКРУГА  
 М 1:10000

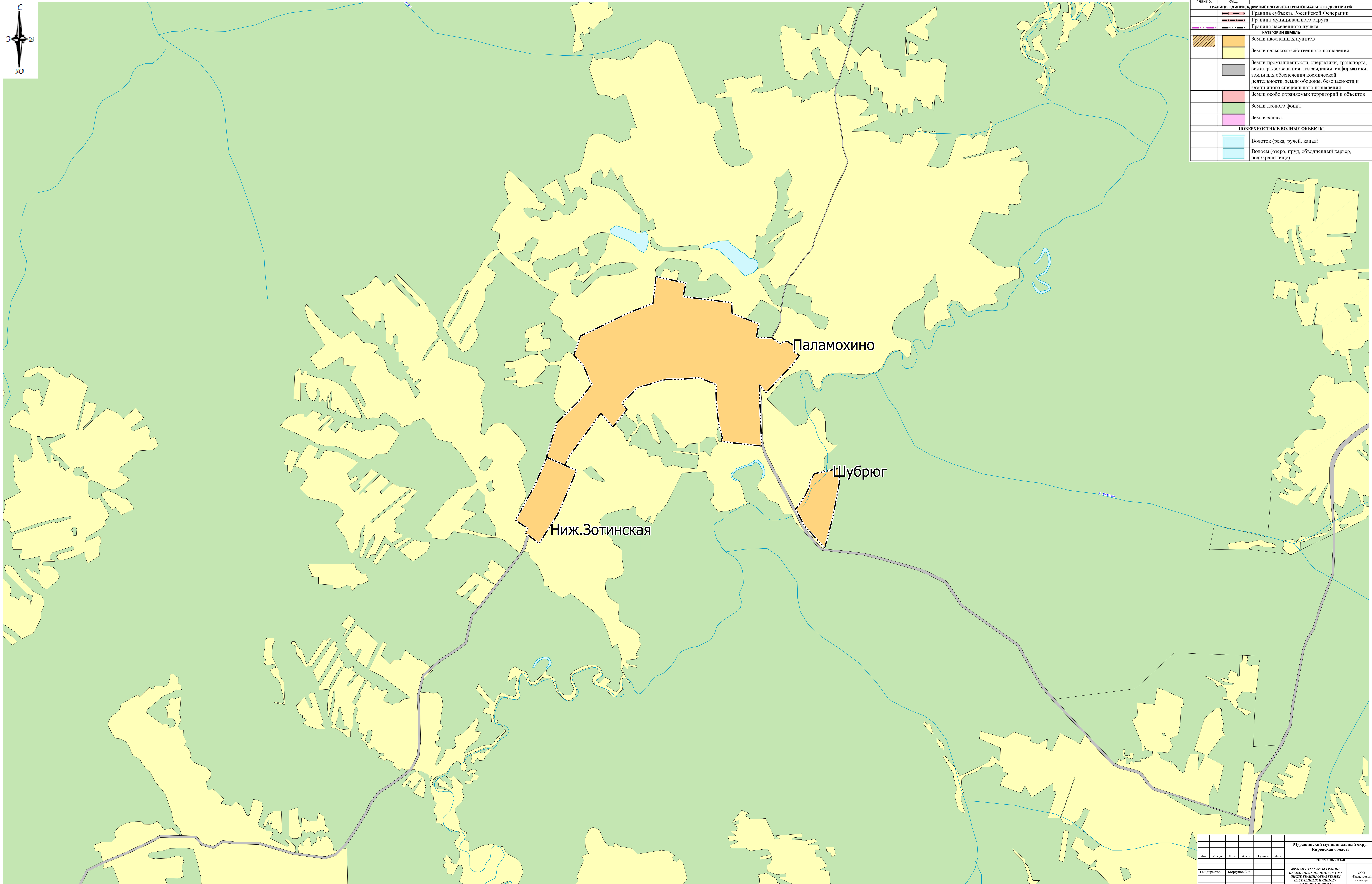

УСЛОВНЫЕ ОБОЗНАЧЕНИЯ	
планир.	сущ.
<b>ГРАНИЦЫ ЕДИНИЦ АДМИНИСТРАТИВНО-ТЕРРИТОРИАЛЬНОГО ДЕЛЕНИЯ РФ</b>	
	Граница субъекта Российской Федерации
	Граница муниципального округа
	Граница населенного пункта
<b>КАТЕГОРИИ ЗЕМЕЛЬ</b>	
	Земли населенных пунктов
	Земли сельскохозяйственного назначения
	Земли промышленности, энергетики, транспорта, связи, радиосвязи, телевидения, информатики, земли для обеспечения космической деятельности, земли обороны, безопасности и земли иного специального назначения
	Земли особо охраняемых территорий и объектов
	Земли лесного фонда
	Земли запаса
<b>ПОВЕРХНОСТНЫЕ ВОДНЫЕ ОБЪЕКТЫ</b>	
	Водоток (река, ручей, канал)
	Водоем (озеро, пруд, обводненный карьер, водохранилище)

Мурашинский муниципальный округ Кировская область					
Титульный лист					
Имя	Фамилия	Должность	Подпись	Дата	Подпись
Генеральный директор	Морозов С.А.				
ФРАГМЕНТЫ КАРТЫ ГРАНИЦ НАСЕЛЕННЫХ ПУНКТОВ ИЛИ ЧИСЛА ГРАНИЦ ОБРАЗУЕМЫХ НАСЕЛЕННЫХ ПУНКТОВ, ВХОДЯЩИХ В СОСТАВ МУНИЦИПАЛЬНОГО ОКРУГА					ОСО
М 1:10000					областной
					интер-

ГЕНЕРАЛЬНЫЙ ПЛАН  
 МУРАШИНСКИЙ МУНИЦИПАЛЬНЫЙ ОКРУГ КИРОВСКАЯ ОБЛАСТЬ  
 ФРАГМЕНТЫ КАРТЫ ГРАНИЦ НАСЕЛЕННЫХ ПУНКТОВ (В ТОМ ЧИСЛЕ ГРАНИЦ ОБРАЗУЕМЫХ НАСЕЛЕННЫХ ПУНКТОВ), ВХОДЯЩИХ В СОСТАВ МУНИЦИПАЛЬНОГО ОКРУГА  
 М 1:10000

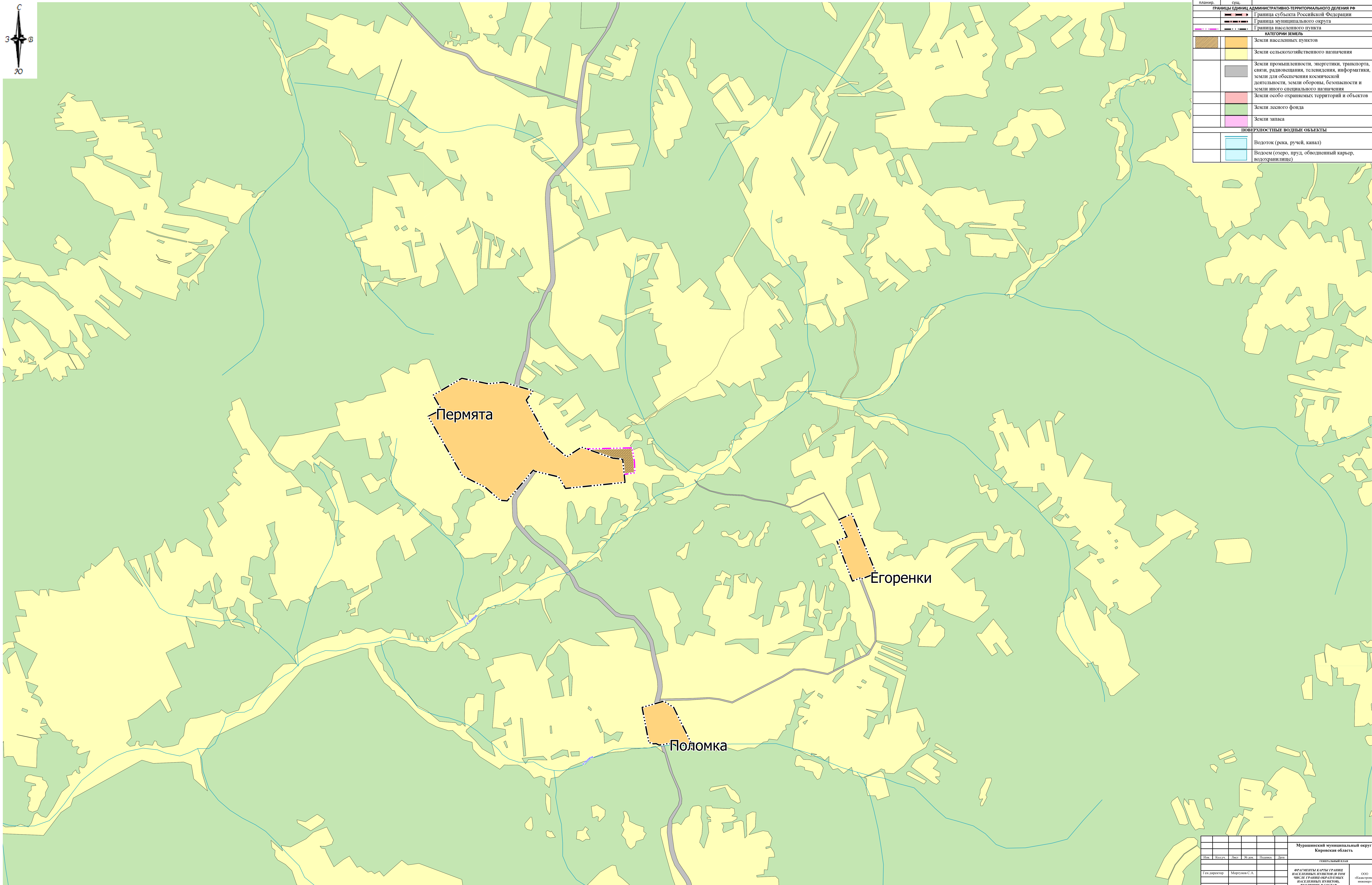
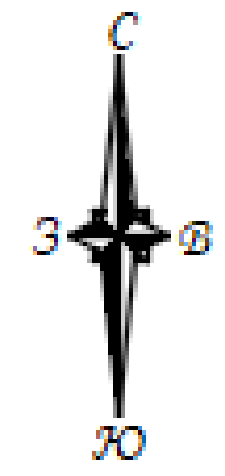

**УСЛОВНЫЕ ОБОЗНАЧЕНИЯ**

планир.	сущ.
<b>ГРАНИЦЫ ЕДИНИЦ АДМИНИСТРАТИВНО-ТЕРРИТОРИАЛЬНОГО ДЕЛЕНИЯ РФ</b>	
	Граница субъекта Российской Федерации
	Граница муниципального округа
	Граница населенного пункта
<b>КАТЕГОРИИ ЗЕМЕЛЬ</b>	
	Земли населенных пунктов
	Земли сельскохозяйственного назначения
	Земли промышленности, энергетики, транспорта, связи, радиосвязи, телевидения, информатики, земли для обеспечения космической деятельности, земли обороны, безопасности и земли иного специального назначения
	Земли особо охраняемых территорий и объектов
	Земли лесного фонда
	Земли запаса
<b>ПОВЕРХНОСТНЫЕ ВОДНЫЕ ОБЪЕКТЫ</b>	
	Водоток (река, ручей, канал)
	Водоем (озеро, пруд, обводненный карьер, водохранилище)

Мурашинский муниципальный округ Кировская область					
технический план					
Имя	Инициалы	Линия	М.п. (акт.)	Подпись	Дата
Ген. директор	Морозов С.А.				
ФРАГМЕНТЫ КАРТЫ ГРАНИЦ НАСЕЛЕННЫХ ПУНКТОВ ИЛИ ЧИСЛА ГРАНИЦ ОБРАЗУЕМЫХ НАСЕЛЕННЫХ ПУНКТОВ, ВХОДЯЩИХ В СОСТАВ МУНИЦИПАЛЬНОГО ОКРУГА					000 «областной номер»
					М 1:10000

ГЕНЕРАЛЬНЫЙ ПЛАН  
 МУРАШИНСКИЙ МУНИЦИПАЛЬНЫЙ ОКРУГ КИРОВСКАЯ ОБЛАСТЬ  
 ФРАГМЕНТЫ КАРТЫ ГРАНИЦ НАСЕЛЕННЫХ ПУНКТОВ (В ТОМ ЧИСЛЕ ГРАНИЦ ОБРАЗУЕМЫХ НАСЕЛЕННЫХ ПУНКТОВ), ВХОДЯЩИХ В СОСТАВ МУНИЦИПАЛЬНОГО ОКРУГА  
 М 1:10000



УСЛОВНЫЕ ОБОЗНАЧЕНИЯ	
планир.	суд.
<b>ГРАНИЦЫ ЕДИНИЦ АДМИНИСТРАТИВНО-ТЕРРИТОРИАЛЬНОГО ДЕЛЕНИЯ РФ</b>	
	Граница субъекта Российской Федерации
	Граница муниципального округа
	Граница населенного пункта
<b>КАТЕГОРИИ ЗЕМЕЛЬ</b>	
	Земли населенных пунктов
	Земли сельскохозяйственного назначения
	Земли промышленности, энергетики, транспорта, связи, радиовещания, телевидения, информатики, земли для обеспечения космической деятельности, земли обороны, безопасности и земли иного специального назначения
	Земли особо охраняемых территорий и объектов
	Земли лесного фонда
	Земли запаса
<b>ПОВЕРХНОСТНЫЕ ВОДНЫЕ ОБЪЕКТЫ</b>	
	Водоток (река, ручей, канал)
	Водоем (озеро, пруд, обводненный карьер, водохранилище)

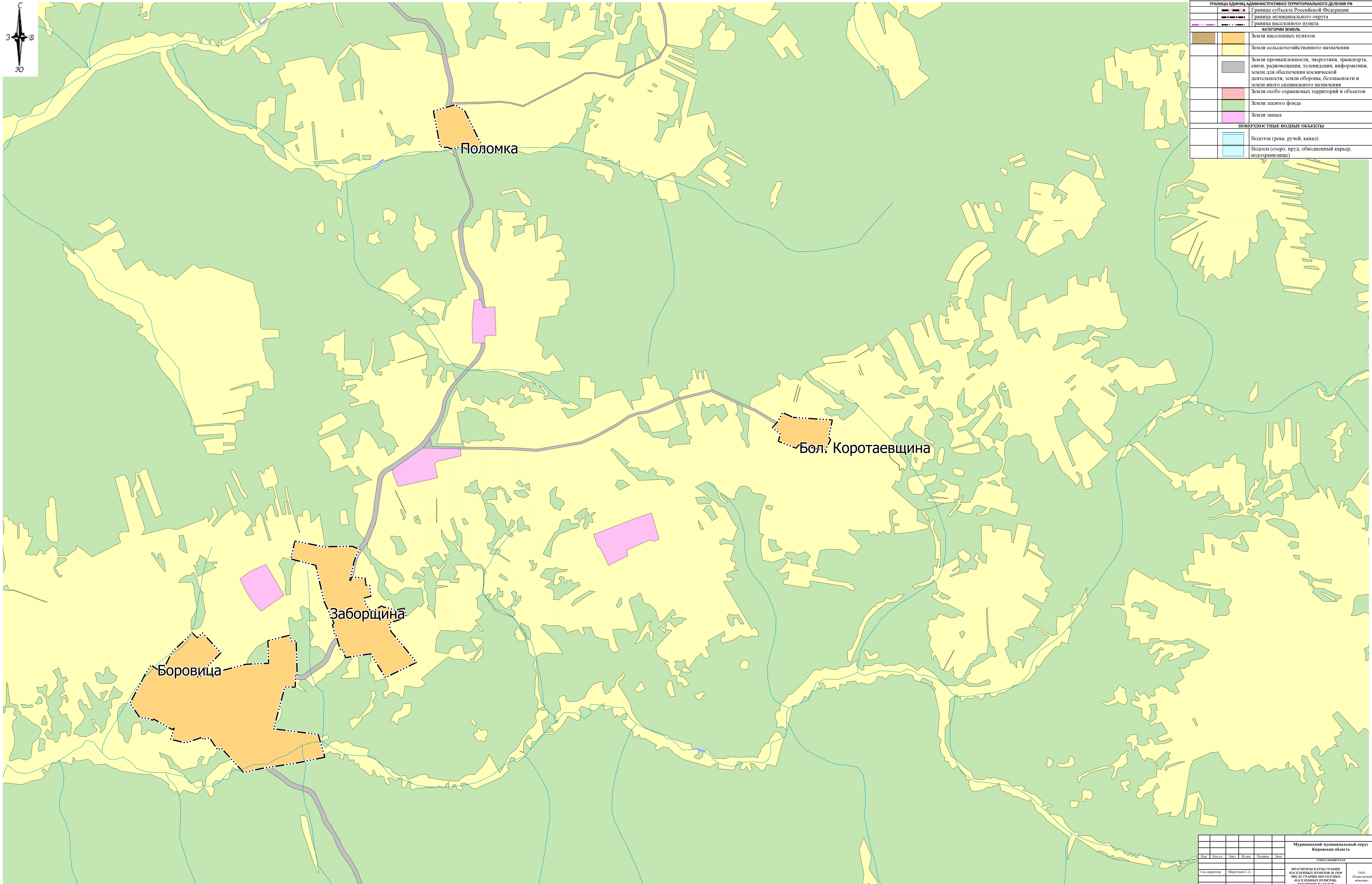

Мурашинский муниципальный округ Кировская область					
техническая					
Имя	Фамилия	Лит.	№ док.	Подпись	Дата
Ген. директор	Морозов С.А.				
ФРАГМЕНТЫ КАРТЫ ГРАНИЦ НАСЕЛЕННЫХ ПУНКТОВ ИЛИ ЧИСЛА ГРАНИЦ ОБРАЗУЕМЫХ НАСЕЛЕННЫХ ПУНКТОВ, ВХОДЯЩИХ В СОСТАВ МУНИЦИПАЛЬНОГО ОКРУГА М 1:10000					ООО «Кадастровый инженер»



ГЕНЕРАЛЬНЫЙ ПЛАН  
 МУРАШИНСКИЙ МУНИЦИПАЛЬНЫЙ ОКРУГ КИРОВСКАЯ ОБЛАСТЬ  
 ФРАГМЕНТЫ КАРТЫ ГРАНИЦ НАСЕЛЕННЫХ ПУНКТОВ (В ТОМ ЧИСЛЕ ГРАНИЦ ОБРАЗУЕМЫХ НАСЕЛЕННЫХ ПУНКТОВ), ВХОДЯЩИХ В СОСТАВ МУНИЦИПАЛЬНОГО ОКРУГА  
 М 1:10000

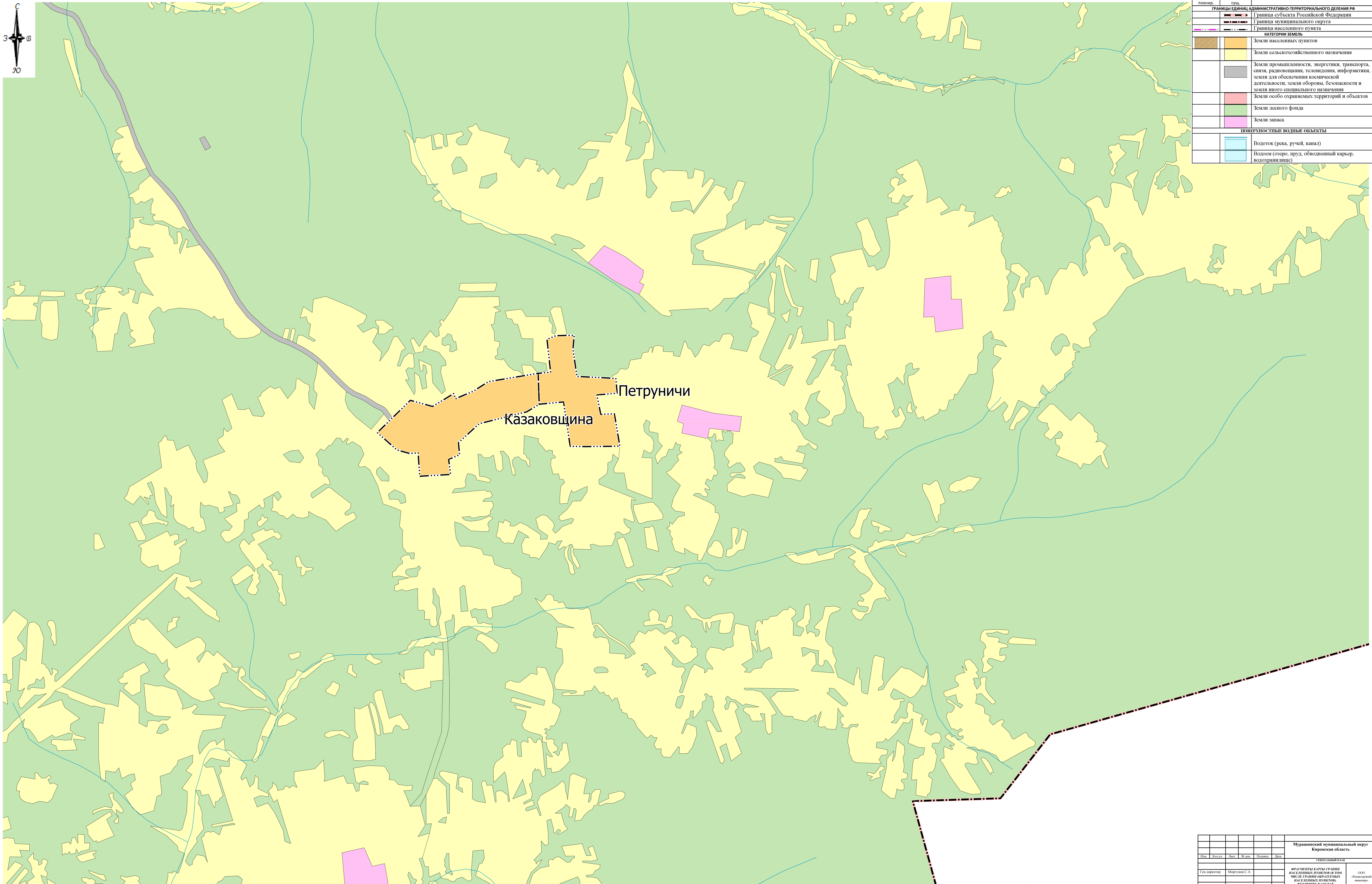

**УСЛОВНЫЕ ОБОЗНАЧЕНИЯ**

планир.	сущ.	АДМИНИСТРАТИВНО-ТЕРРИТОРИАЛЬНОЕ ДЕЛЕНИЕ РФ
—	—	Граница субъекта Российской Федерации
—	—	Граница муниципального округа
—	—	Граница населенного пункта
КАТЕГОРИИ ЗЕМЕЛЬ		
■	■	Земли населенных пунктов
■	■	Земли сельскохозяйственного назначения
■	■	Земли промышленности, энергетики, транспорта, связи, радиосвязи, телевидения, информатики, земли для обеспечения космической деятельности, земли обороны, безопасности и земли иного специального назначения
■	■	Земли особо охраняемых территорий и объектов
■	■	Земли лесного фонда
■	■	Земли запаса
ПОВЕРХНОСТНЫЕ ВОДНЫЕ ОБЪЕКТЫ		
■	■	Водоток (река, ручей, канал)
■	■	Водоем (озеро, пруд, обводненный карьер, водохранилище)

Мурашинский муниципальный округ Кировская область					
ТЕМАТИЧЕСКИЙ ПЛАН					
Имя	Фамилия	Дата	№ докум.	Подпись	Дата
Ген. директор	Морозов С.А.				
ФРАГМЕНТЫ КАРТЫ ГРАНИЦ НАСЕЛЕННЫХ ПУНКТОВ ИЛИ ЧИСЛА ГРАНИЦ ОБРАЗУЕМЫХ НАСЕЛЕННЫХ ПУНКТОВ, ВХОДЯЩИХ В СОСТАВ МУНИЦИПАЛЬНОГО ОКРУГА					ОСО
М 1:10000					областной
					интерпрет.

ГЕНЕРАЛЬНЫЙ ПЛАН  
 МУРАШИНСКИЙ МУНИЦИПАЛЬНЫЙ ОКРУГ КИРОВСКАЯ ОБЛАСТЬ  
 ФРАГМЕНТЫ КАРТЫ ГРАНИЦ НАСЕЛЕННЫХ ПУНКТОВ (В ТОМ ЧИСЛЕ ГРАНИЦ ОБРАЗУЕМЫХ НАСЕЛЕННЫХ ПУНКТОВ), ВХОДЯЩИХ В СОСТАВ МУНИЦИПАЛЬНОГО ОКРУГА  
 М 1:10000



УСЛОВНЫЕ ОБОЗНАЧЕНИЯ	
планир.	сущ.
	Граница единицы административно-территориального деления РФ
	Граница субъекта Российской Федерации
	Граница муниципального округа
	Граница населенного пункта
КАТЕГОРИИ ЗЕМЕЛЬ	
	Земли населенных пунктов
	Земли сельскохозяйственного назначения
	Земли промышленности, энергетики, транспорта, связи, радиосвязи, телевидения, информатики, земли для обеспечения космической деятельности, земли обороны, безопасности и земли иного специального назначения
	Земли особо охраняемых территорий и объектов
	Земли лесного фонда
	Земли запаса
ПОВЕРХНОСТНЫЕ ВОДНЫЕ ОБЪЕКТЫ	
	Водоток (река, ручей, канал)
	Водоём (озеро, пруд, обводненный карьер, водохранилище)

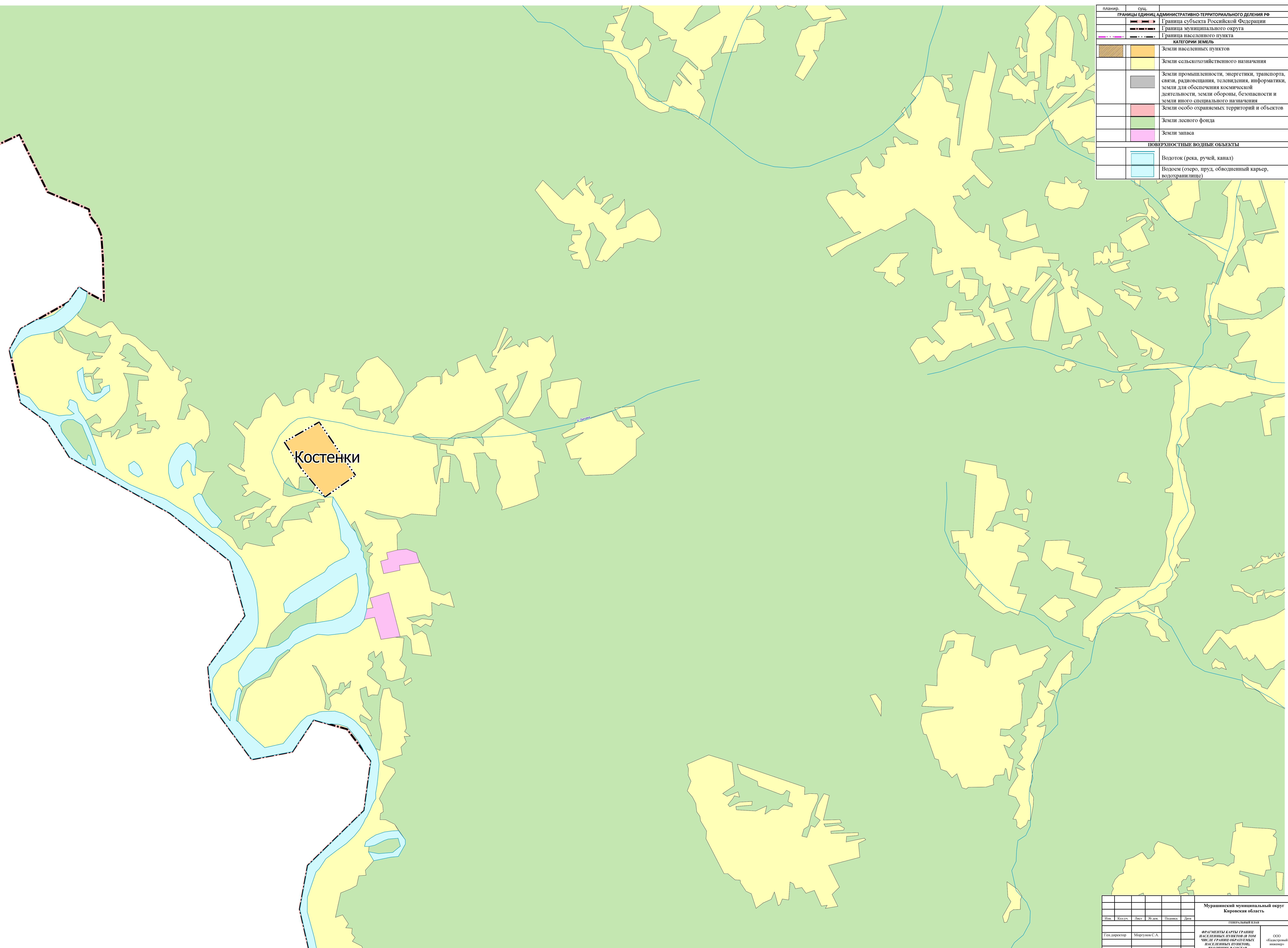

Костенки

Мурашинский муниципальный округ Кировская область					
Титульный лист					
Имя	Фамилия	Должность	Подпись	Дата	Подпись
Гендиректор	Морозов С.А.				ООО «Кадастровый инженер»
ФРАГМЕНТЫ КАРТЫ ГРАНИЦ НАСЕЛЕННЫХ ПУНКТОВ ИЛИ ЧИСЛА ГРАНИЦ ОБРАЗУЕМЫХ НАСЕЛЕННЫХ ПУНКТОВ, ВХОДЯЩИХ В СОСТАВ МУНИЦИПАЛЬНОГО ОКРУГА					М 1:10000